Enki BILAL Pierre CHRISTIN

KARA TARİKAT TUGAYLARI

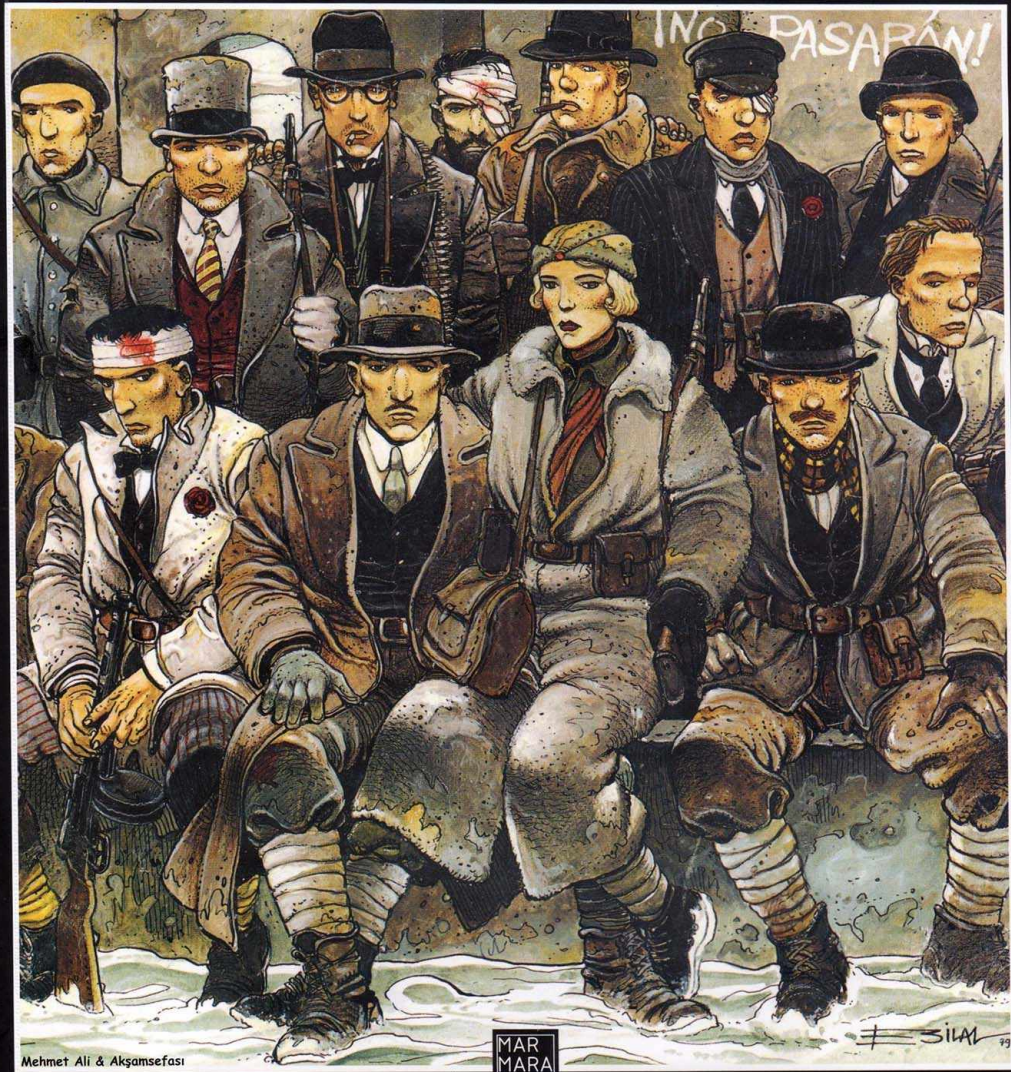

Mehmet Ali & Akşamsefası

MARMARA ÇİZGİ

Bilal - Christin

KARA TARİKAT TUGAYLARI

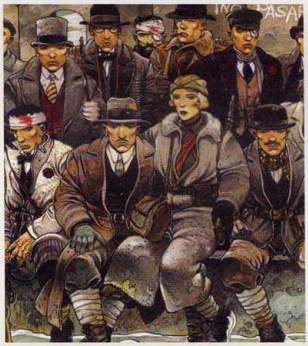

MARMARA ÇİZGİ : 206

KARA TARİKAT TUGAYLARI
LES PHALANGES DE L'ORDRE NOIR

BİRİNCİ BASKI : OCAK 2017
ISBN 978-605-9469-06-7

Sahibi ve Sor. Müdür: Erdem Aydoğan
Genel Yayın Yönetmeni: İlke Keskin
Editör: S. Emre Taşkıran
Çeviri: Ömer B. Albayrak

Baskı Hazırlık: Şehir ve Ben Tasarım
www.sehirveben.com
Eskişehir

Baskı: Doğa Basım İleri Matbaacılık San. Tic. Ltd. Şti.
Sertifika No: 25642 Tel: 0212 407 0 900
I.O.S.B. T. Özal Cad. Çelik Yanal End. Mrk. No:117
Başakşehir / İSTANBUL

MARMARA ÇİZGİ
Cumhuriyet Mah. Ergenekon Cad.
Tavukçu Fethi Sok. No: 2/14 Pangaltı- Şişli/ İstanbul
Tel: 0212 240 29 35 Sertifika No: 14578
e-posta: bilgi@marmaracizgi.com.tr
facebook.com/marmaracizgi
twitter.com/marmaracizgi
instagram.com/marmaracizgi
www.marmaracizgi.com.tr

© 2006 Casterman
All rights reserved.

Mehmet Ali & Akşamsefası

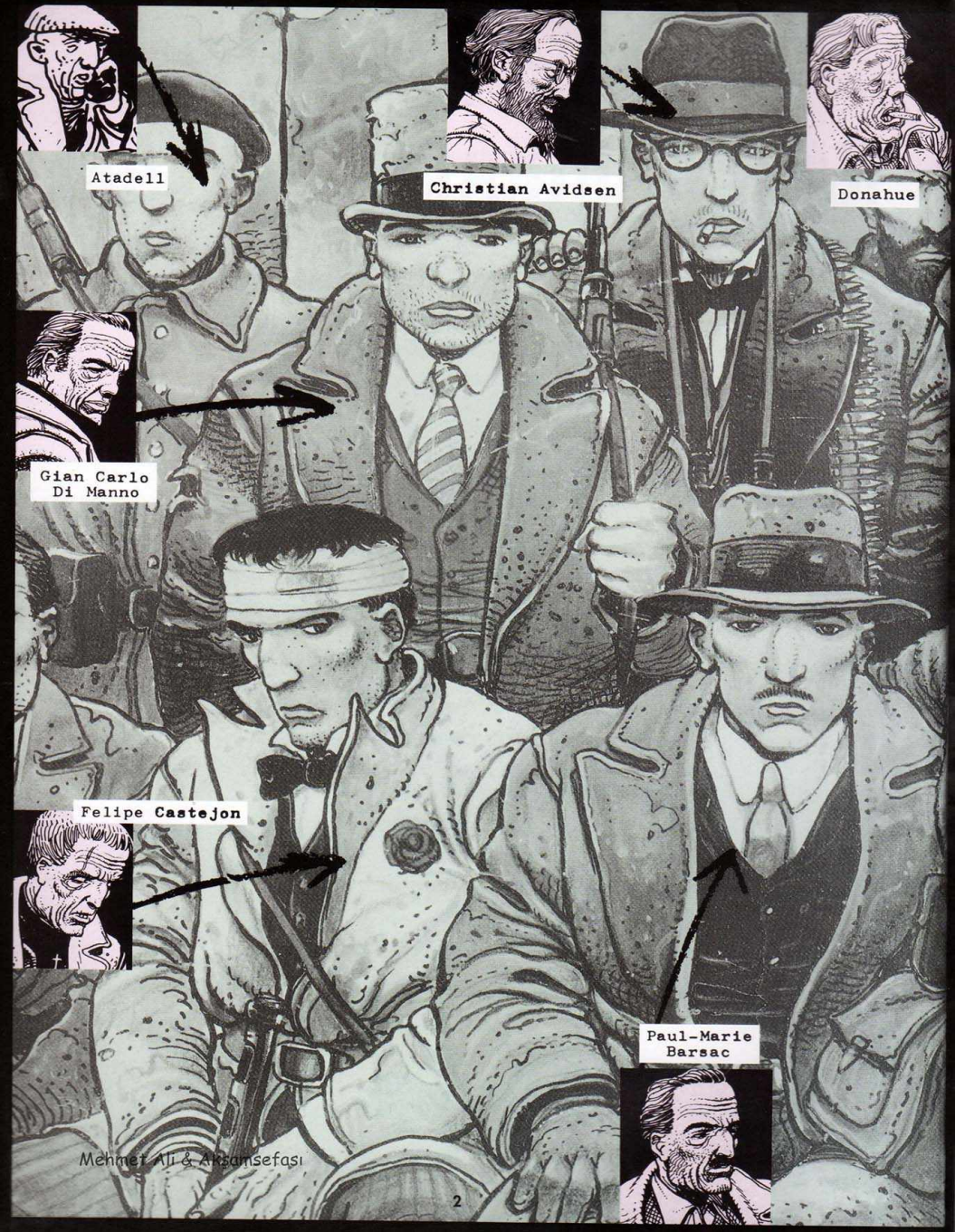
Atadell
Christian Avidsen
Donahue
Gian Carlo Di Manno
Felipe Castejon
Paul-Marie Barsac

Mehmet Ali & Akşamsarası

"Aklın uykusu canavarları doğurur."
GOYA

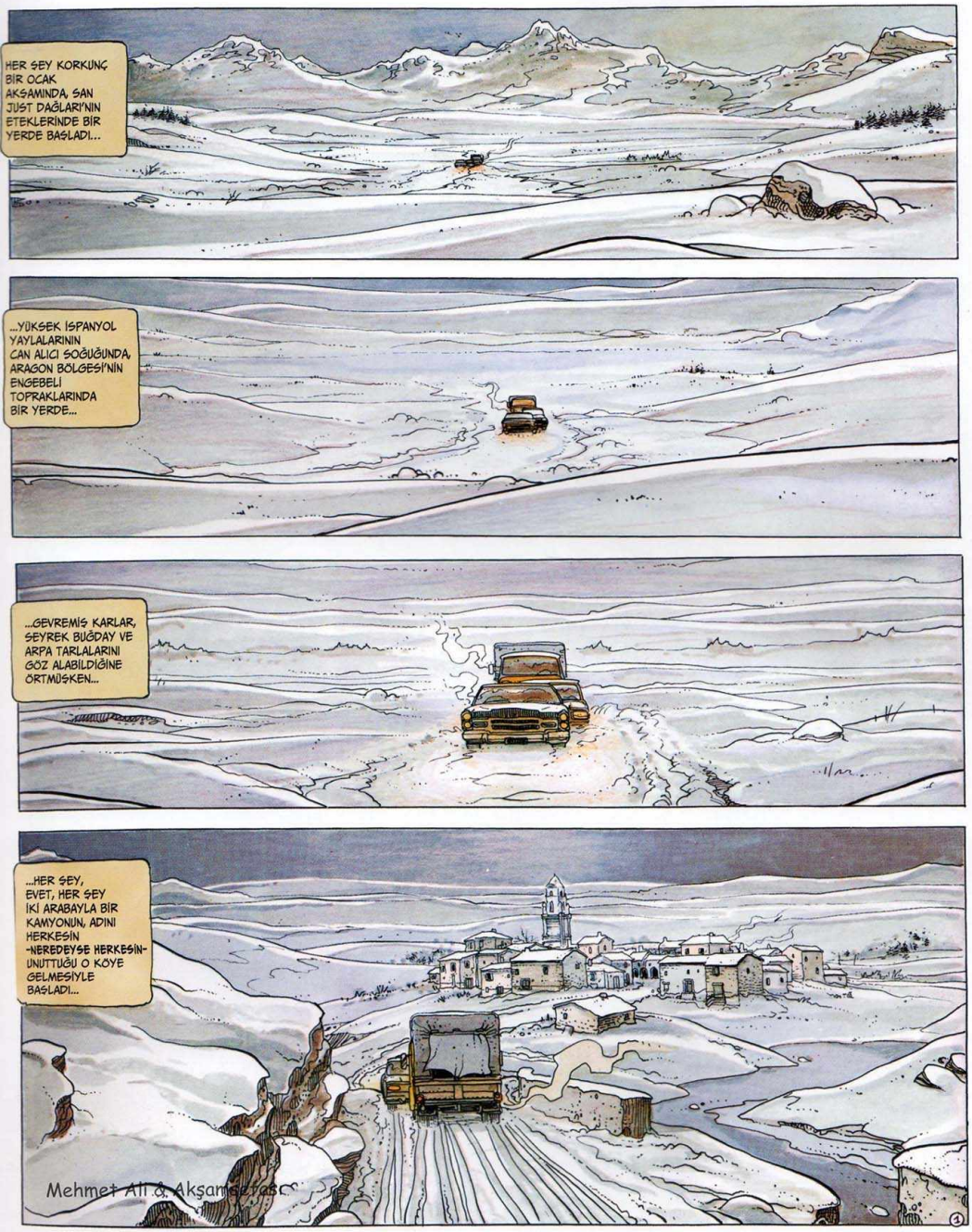
HER ŞEY KORKUNÇ BİR OCAK AKŞAMINDA, SAN JUST DAĞLARI'NIN ETEKLERİNDE BİR YERDE BAŞLADI...
...YÜKSEK İSPANYOL YAYLALARININ CAN ALICI SOĞUĞUNDA, ARAGON BÖLGESİ'NİN ENGEBELİ TOPRAKLARINDA BİR YERDE...
...GEVREMİŞ KARLAR, SEYREK BUĞDAY VE ARPA TARLALARINI GÖZ ALABİLDİĞİNE ORTMÜŞKEN...
...HER ŞEY, EVET, HER ŞEY İKİ ARABAYLA BİR KAMYONUN, ADINI HERKESİN -NEREDEYSE HERKESİN- UNUTTUĞU O KÖYE GELMESİYLE BAŞLADI...
Mehmet Ali & Akşamcı

Mehmet Ali & Aksamset

HAN REGRESADO!!*
HAKLISIN İHTİYAR, GERİ DÖNDÜK! ... AMA BU KEZ...
PANC
...SENİ İSKA-LAMAYACA-ĞIM...
*GERİ DÖNDÜLER!
HAYDİ KIZIL BAŞKAN, DIŞARI!
HER TARAF TEMİZLENDİ Mİ?
KOLAY OLDU...
Mehmet Ali & Akşamsefası
3

HADİ BAKALIM! YAKIN HEPSİNİ...

HABER ANCAK İKİ GÜN SONRA, RÜZGÂRIN LONDRA'DA ŞİDDETLE ESTİĞİ KASVETLİ BİR GÜNDE FLEET STREET'E ULAŞTI...
ŞEY, BAY PRITCHARD!
EFENDİM..
REUTERS İKİ YENİ TELGRAF GEÇTİ...
İLGİNİZİ ÇEKER DİYE DÜŞÜNDÜM...
PEH...
...İSPANYOL İÇ SAVAŞI'YLA İLGİLİ. BANA O KADAR ÇOK SÖZÜNÜ ETMİŞTİNİZ Kİ BEN DE...
...BAKAYIM...
GT 027 REUTER SAAT 16:42
MADRID, 12 OCAK
TERÖRİZM. ARAGON'DA BİR KÖY HARİTADAN SİLİNDİ.
11 OCAK GÜNÜ SAAT 19 SULARINDA (YEREL SAAT) ARAGON'A BAĞLI KÜÇÜK NIEVES KÖYÜ (NÜFUS: 72) TAMAMEN YOK EDİLDİ VE KÖY HALKI İNFAZ EDİLDİ. KÖYE BASKIN YAPAN TERÖRİST GRUBU SİSTEMATİK BİR BİÇİMDE, KADIN VE ÇOCUKLAR DA DAHİL OLMAK ÜZERE TÜM KÖY HALKINI MAKİNELİ TÜFEK ATEŞİNE TUTTU.
İNFAZIN ARDINDAN TERÖRİSTLER TÜM KÖYÜ ATEŞE VERDİ. KÖYÜN KONUMU NEDENİYLE OLAYDAN ANCAK ERTESİ GÜNÜ HABER ALINABİLDİ. İLKYARDIM EKİPLERİNİN CANLI KİMSEYE RASTLAMADIĞI TAHMİN EDİLİYOR.
KÖYE BASKIN YAPAN TERÖRİST GRUBU SİSTEMATİK BİR BİÇİMDE, KADIN VE ÇOCUKLAR DA DAHİL OLMAK ÜZERE TÜM KÖY HALKINI MAKİNELİ TÜFEK ATEŞİNE TUTTU.
İNFAZIN ARDINDAN TERÖRİSTLER TÜM KÖYÜ ATEŞE VERDİ. KÖYÜN KONUMU NEDENİYLE OLAYDAN ANCAK ERTESİ GÜNÜ HABER ALINABİLDİ. İLKYARDIM EKİPLERİNİN CANLI KİMSEYE RASTLAMADIĞI TAHMİN EDİLİYOR.
REUTER SAAT 16:53
ARAGON KÖYÜ (DEVAMI)
MADRID'DEKİ BİR RADYOYA GÖNDERİLEN BİR KASETLE SALDIRI ÜSTLENİLDİ. KAYDIN TAMAMI HENÜZ AÇIKLANMADI, ANCAK BİLDİRİNİN "KARA TARİKAT TUGAYLARI" ADINA İMZALANDIĞI BİLDİRİLDİ. BİLDİRİDE "HRİSTİYAN BATI'NIN DEĞERLERİ" VURGULANIRKEN NIEVES KÖYÜNÜN İBRET OLMASI İÇİN YOK EDİLDİĞİ VE ARKASININ GELECEĞİ BELİRTİLİYOR.
HATIRLANACAĞI ÜZERE BU KÖY 1938 KIŞINDA İSPANYOL İÇ SAVAŞI'NDA CUMHURİYETÇİLERLE FRANKO GÜÇLERİNİN ARASINDAKİ ÇETİN ÇARPIŞMALARA SAHNE OLMUŞ, DAHA SONRA CAUDILLO'YA BAĞLI BİRLİKLERCE ELE GEÇİRİLMİŞTİ.
UZUN ZAMANDAN BERİ BİR SEMBOL OLARAK GÖRÜLEN BU KÖY SON SEÇİMLERDE AĞIRLIKLI OLARAK SOL ADAYA OY VERDİ. BELEDİYE BAŞKANI DA KURBANLAR ARASINDAYDI.
YAZI İŞLERİNİN DİKKATİNE. SAAT 18:00'E DOĞRU ÖZET BÜLTEN GEÇİLECEK.
5

EE, BAY PRITCHARD? NE DİYORSUNUZ?
NE Mİ DİYORUM? ...BU...
EFENDİM! İSPANYA'DAKİ MUHABİRİMİZ ZARAGOZA'DAN TELEFON ETTİ...
AH, ESKİ DOSTUM ATADELL... SUNU OKUYABİLİR MİSİN, LÜTFEN?...
KARA TARİKAT TUGAYLARI'NIN ÜSTLENDİĞİ SALDIRI. YARI-RESMİ AMA KESİN BİR LİSTE DOLAŞIYOR. ARAGON'DAKİ SALDIRIYI GERÇEKLEŞTİRENLERİN ADLARINI İÇERİYOR... İŞTE BURADA...
MİGUEL VALİÑO, TEĞMEN. CUMHURİYET DÖNEMİNDE ASTURYA'DAKİ MADENCİLERİ SİDDET KULLANARAK BASTIRINCA ADI DUYULDU, FRANKO REJİMİNDE GENERALLİĞE GETİRİLDİ.
TANRI AŞKINA! VALİÑO!
ON TI
D. EDITI
NEWS
LEADE
CITY
BACK
FRONT
ETTORE PISCIOTTA, FRANKO'YA DESTEK OLMASI İÇİN MUSSOLİNİ TARAFINDAN GÖNDERİLEN ESKİ TANKÇI... JOAQUIN DE VALLELLANO, DÜŞMÜŞ ARİSTOKRAT, KRAL-İSA GERİLLALARI ÜYESİ...
TANRI AŞKINA!!! PISCIOTTA, VALLELLANO !
D. EDITION
NEWS
LEADER
CITY
BACK
FRONT
HANS HEINKEL, HİTLER'İN SAVAŞA SOKTUĞU, ESKİ CONDOR BİRLİĞİ ÜYESİ... DU BUSQUET, DAHA SONRA VICHY'DE VE OAS'TA ORTAYA ÇIKACAK OLAN FRANSIZ...
HEPSİ ORADAYMIŞ BE! AMAN TANRIM!!!
JAVIER... İKİNCİ DÜNYA SAVAŞI SIRASINDA İSPANYA'NIN ALMANYA'YA ÖDÜNÇ VERDİĞİ AZUL BİRLİĞİNİN ESKİ ÜYESİ. COLPIN, MORİTANYA'DAN DÖNEN FRANSIZ PARALI ASKER. KUYPER, MADRID'DE SÜRGÜNDE BULUNAN BELÇİKALI... KİMLİĞİ BELİRLENEMEYEN BİR İTALYAN, BİR YUNAN VE BİR İSPANYOL...
HEPSİ ORADA DEDİM SİZE!
KİM BU HEPSİ YAHU?

SU FOTOĞRAFLARA BAK UFAKLIK. BUNLARI SANA HİÇ GÖSTERMEYECEKTİM... BURASI NIEVES! DAHA DOĞRUSU NIEVES'Tİ. ON BEŞİNCİ ULUSLARARASI TUGAY'DAN YOLDAŞLARLA HAFTALAR BOYUNCA AZ ÖNCE ADINI DUYDUĞUN PİSLİKLERE KARŞI SAVAŞTIK...
CUMHURİYETİN ÇÖKÜŞÜNÜN BAŞIYDI. KORKUNÇ BİR SOĞUK VARDI. KÖYÜ ALDIK. SONRA KAYBETTİK. SONRA TEKRAR ALDIK VE TEKRAR KAYBETTİK... HER KÖŞE BAŞINDA ÖLÜLER VARDI... KORKUNÇTU...
SURADAKİLER ONLAR... SU TEPENİN ÜZERİNDEKİLER...
BUNLAR DA BİZDİK...
BAKSANIZA, KIYAFETLERİNİZ TUHAFMIŞ, GÖNÜLLÜ OLSANIZ BİLE TUHAF...
PEH... NE ÜNİFORMAMIZ VARDI NE SİLAHIMIZ NE DE BAŞKA BİR ŞEY... TERUEL MAĞAZALARINDAKİ SMOKİNLERİ VE ALPAKA KÜRKLERİ ÇALMIŞTIK. NİTROGLİSERİN ŞİŞELERİNİ ATARAK SAVAŞIYORDUK...
ONLAR?
SONUNDA ONLAR KAZANDI. SSCB'NİN, FRANSA'NIN, BÜTÜN DÜNYANIN TERK ETTİĞİ BİZLERSE ÜLKELERİMİZE GÖNDERİLMEK ÜZERE BARSELONA'YA GİTTİK...
AMA TARİH AKMAYA DEVAM ETTİ. BU YAŞLI DELİLER ŞİMDİ RÜZGARIN DÖNDÜĞÜNÜ DÜŞÜNÜYORLAR... O ZAMAN...
O ZAMAN KORKUNÇ BİR HABER OLACAK BAY PRITCHARD!
BAY DUNCAN'I GÖRSENİZ İYİ OLUR...
Mehmet Ali & Aksamsefasi

PEH! OXFORD AKSANLI O PİÇİ Mİ?!...
BELKİ DE... SİZ HAKLISINIZ GALİBA...
TAK TAK TAK
EDİTÖR MR. DONOVAN
BU DA NE? 25İNCİ SAYFANIN DİBİNE FOTOĞRAFSIZ İKİ SÜTUN MU?! DALGA MI GEÇİYORSUN BE!!?
DİNLE, PRİTCHARD. BU ESKİ HİKAYE KİMSENİN İLGİSİNİ ÇEKMİYOR ARTIK. KITA ÇAPINDA HER GÜN TERÖR SALDIRISI HABERİ GELİYOR... O YÜZDEN TEK YAPABİLECEĞİM...
PEKÂLÂ, SIKMA TATLI CANINI, ANLAYACAĞIM ANLADIM...
YAPMA, PRİTCHARD...
Mehmet Âli & Akşamsefası
8

NE OLDU?

PÖFF... GİT BANA BİR İÇKİ GETİR EN İYİSİ...

DAILY

TELEGRAPH

HİÇBİR ŞEY YAPMAYACAK MISINIZ?

HAYIR... EĞER Kİ...

EĞER Kİ BU İHTİYAR BİR İŞİN UCUNDAN TUTAMAYACAKSA! GEÇMİŞİ HAYAL EDEREK SIÇAN GİBİ GEBERECEKSEM...

YAPILACAK İŞ BELLİ: HAREKETE GEÇMEK! MADEM KİMSE TUGAYI TAKMIYOR, O ZAMAN BAKALIM BENİM GİBİ ANTİKALARDAN MACERAYA ATILACAK KADAR HAYALPEREST KALMIŞ MI...

SON MACERA OLACAK, ELBETTE. AMA TANRI AŞKINA, BUNU HERKES HATIRLAYACAK!!! BANA ÖBÜR TELEFONLARI DA GETİR, EVLAT!

BU PAÇAVRA GAZETENİN HESABINDAN DÜNYANIN DÖRT BİR YANINA TELEFONLAR İŞTE BÖYLE YAĞMAYA BAŞLADI...

NEW YORK BAĞLANDI MI?

EVET, EFENDİM...

İLK EVET DİYEN, BRONX'TAKİ PİS OFİSİNİN DİBİNDEKİ DONAHUE OLDU...
SELAM, BEN PRITCHARD...
PRITCHARD!! TANRIM, İTİ AN...! NE OLDU...
DONAHUE İŞTE, HER ZAMAN HAREKETE HAZIR. KASAPLAR SENDİKASININ PATRONLUĞUNU OYNAMAKTAN DA BIKMIŞ BİRAZ, KUŞKUSUZ...
DUR, ANLATACAĞIM...
DİNLİYORUM, İHTİYAR...
HAFİFTEN KİRLİ AMA NÜFUZLU BİR SENDİKA... VE DE ZENGİN! DONAHUE SEFERE DESTEK OLMAK İÇİN SAVAŞ GANİMETLERİNDEN BİR KISMINI ÇEKECEĞİNE SÖZ VERDİ.
TAMAM?
TAMAM!
ONDAN SONRA SIRADA BARSAC VARDI. ŞİDDET KARŞITI OLMUŞ ESKİ DE GAULLE'CÜ YÜKSEK RÜTBELİ SUBAY...
ÇOK HEMFİKİR GÖRÜNMÜYORDU. AMA BARSAC SADAKAT İÇİN YAŞARDI. TAŞRAYA ÇEKİLMİŞTİ, TEREDDÜTTE KALDI AMA SONRA KABUL ETTİ...
AVIDSEN'E BAKANLIKTA ULAŞMAK KOLAY OLMADI. KOPENHAG'IN SALONLARINDA GECE BULUŞMALARI. SOSYAL DEMOKRAT, SOSYETİK RUHLU AVIDSEN...
... AMA AYNI ZAMANDA BİR MACERACI, İNCE GÖRÜNTÜSÜNÜN ALTINDA BİR OYUNCU GİZLİDİR. GELECEĞİNİ SÖYLERKEN NEREDEYSE RAHATLAMIŞ GİBİYDİ. BELKİ O DA BAKANLARINDAN SIKILMIŞTI...

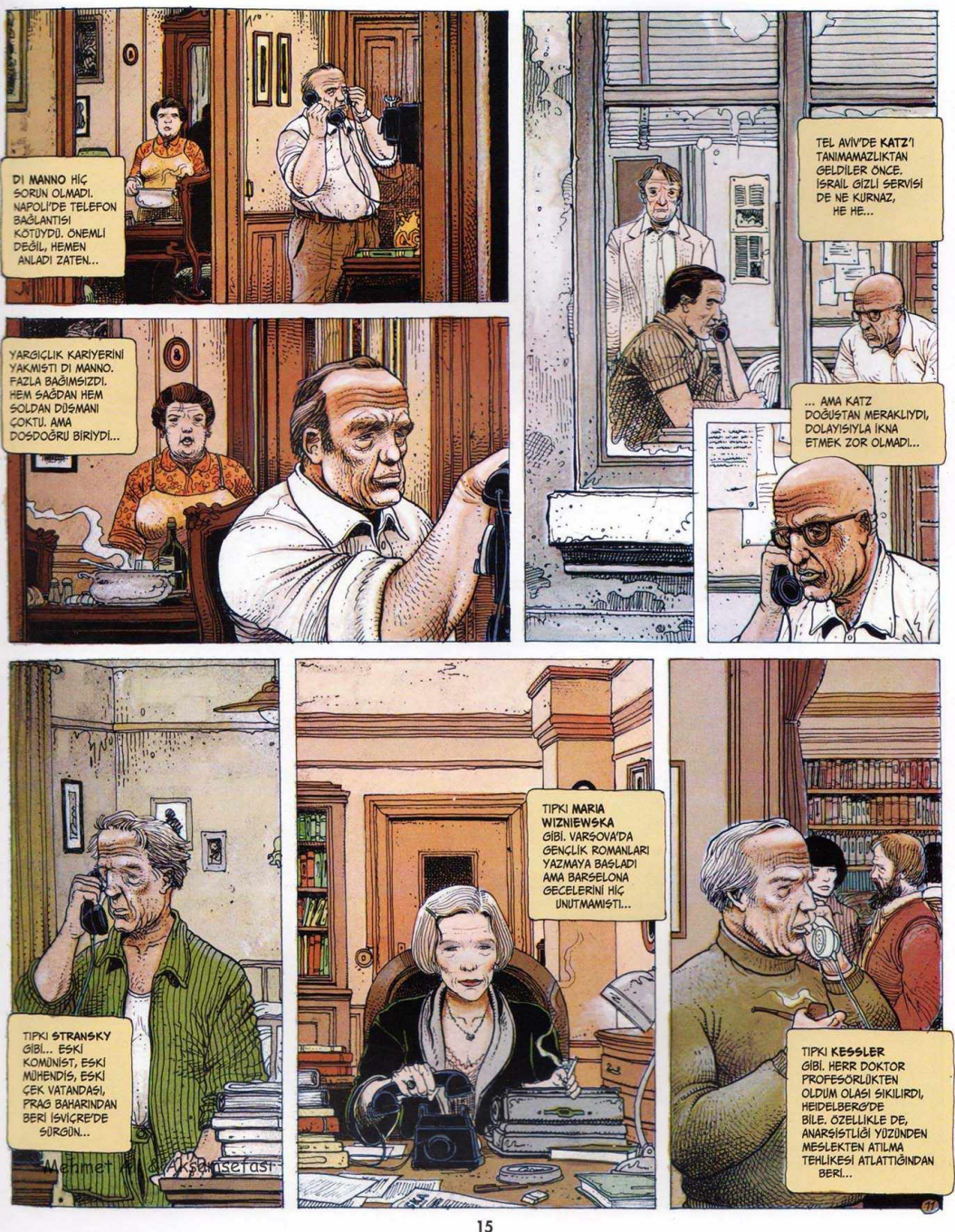

Mehmet Ali Aksansefasi

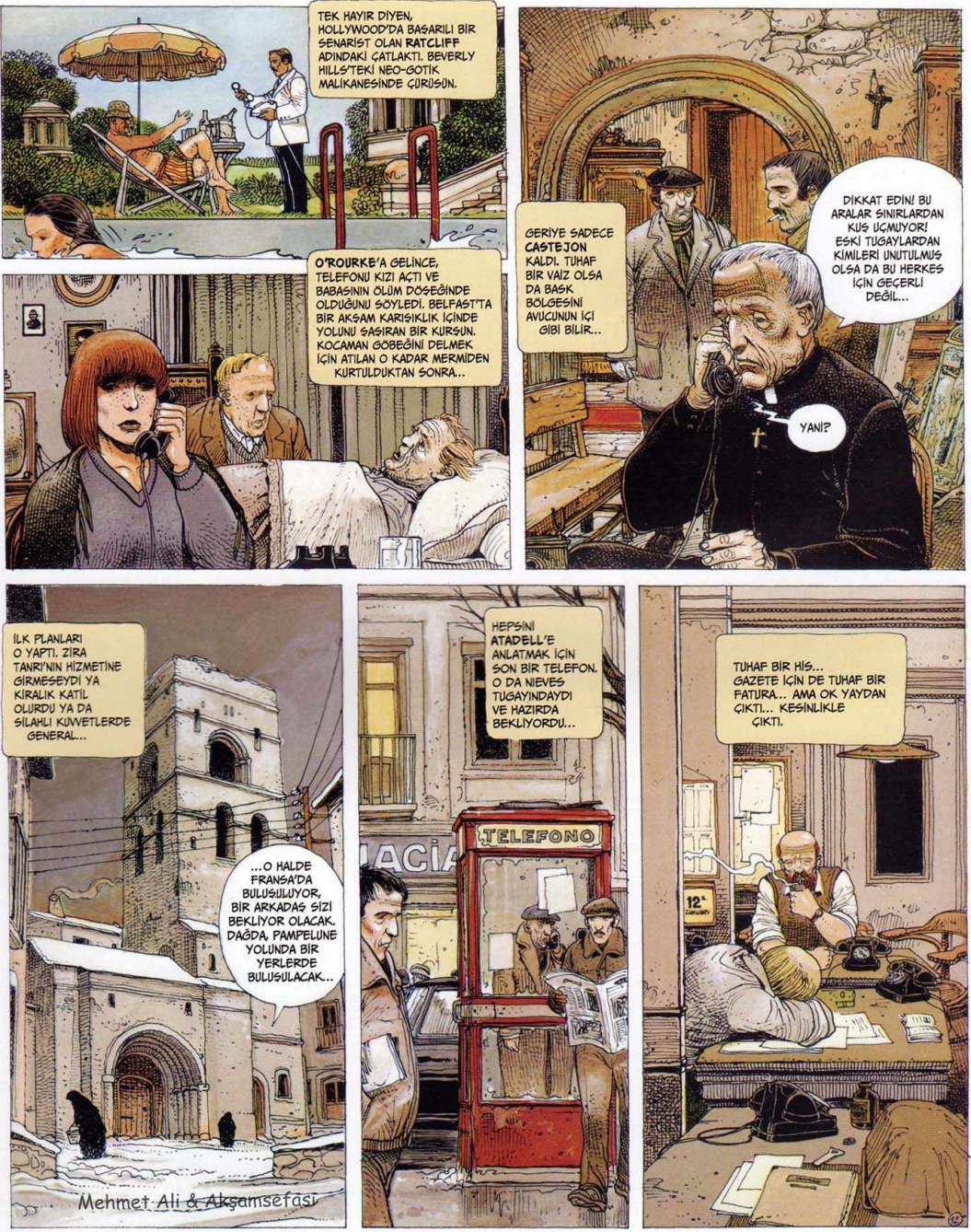
TEK HAYIR DİYEN, HOLLYWOOD'DA BAŞARILI BİR SENARİST OLAN RATCLIFF ADINDAKİ ÇATLAKTI. BEVERLY HILLS'TEKİ NEO-GOTİK MALİKANESİNDE ÇÜRÜSÜN.
O'ROURKE'A GELİNCE, TELEFONU KIZI AÇTI VE BABASININ ÖLÜM DÖŞEĞİNDE OLDUĞUNU SÖYLEDİ. BELFAST'TA BİR AKŞAM KARIŞIKLIK İÇİNDE YOLUNU ŞAŞIRAN BİR KURŞUN. KOCAMAN GÖBEĞİNİ DELMEK İÇİN ATILAN O KADAR MERMİDEN KURTULDUKTAN SONRA...
GERİYE SADECE CASTEJON KALDI. TUHAF BİR VAİZ OLSA DA BASK BÖLGESİNİ AVUCUNUN İÇİ GİBİ BİLİR...
DİKKAT EDİN! BU ARALAR SINIRLARDAN KUŞ UÇMUYOR! ESKİ TUGAYLARDAN KİMİLERİ UNUTULMUŞ OLSA DA BU HERKES İÇİN GEÇERLİ DEĞİL...
YANİ?
İLK PLANLARI O YAPTI. ZİRA TANRI'NIN HİZMETİNE GİRMESEYDİ YA KİRALIK KATİL OLURDU YA DA SİLAHLI KUVVETLERDE GENERAL...
...O HALDE FRANSA'DA BULUŞULUYOR, BİR ARKADAŞ SİZİ BEKLİYOR OLACAK. DAĞDA, PAMPELUNE YOLUNDA BİR YERLERDE BULUŞULACAK...
HEPSİNİ ATADELL'E ANLATMAK İÇİN SON BİR TELEFON. O DA NIEVES TUGAYINDAYDI VE HAZIRDA BEKLİYORDU...
TELEFONO
TUHAF BİR HİS... GAZETE İÇİN DE TUHAF BİR FATURA... AMA OK YAYDAN ÇIKTI... KESİNLİKLE ÇIKTI.
12 JANUARY
Mehmet Ali & Akşamsefası

BİRKAÇ GÜN SONRA, ST. JEAN DE LUZ'UN ARDINDAKİ BİR DAĞ KÖYÜNDE YENİDEN BULUŞTUK...
...TUGAYLARIN 1938'DE DAĞITILMASINDAN KIRK YIL SONRA!
STRANSKY!!! SENİ ESKİ STALİNİST!!!
KATZ! ALÇAK SİYONİST!!!
GİZLİ BİR ARKA ODADA BİR ARAYA GELENLERİN PEK ÇOĞU KIRK YILDIR BİRBİRİNİ GÖRMEMİŞTİ!
SEVGİLİ MARIA! HARİKASINIZ!
SEVGİLİ BARSAC! HER ZAMANKİ GİBİ ZARİF!
BÖYLE BİR DURUMDA KIRK YIL FAZLA UZUN BİR SÜRE...
NASILSIN BAKAN YOLDAŞ?
PEKİ YA SEN, PROFESÖR YOLDAŞ?
GÜZEL BİR KOLEKSİYON OLDU: ASTIMLILAR, HUYSUZLAR, ROMATİZMALILAR, KOLESTROLLÜLER...
SENDİKACILIK KIYAK İŞ, DESENE!
SANA DA HÂLÂ ANNEN Mİ BAKIYOR?
AMA YİNE DE BİR BUNAKLAR TOPLANTISI DEĞİLDİ BU! ASLINDA ÇOK NEŞELİ BİR AKŞAMDI. EĞER YENİDEN GENÇLEŞTİĞİMİZİ DÜŞÜNMESEYDİK DOĞRUYDU DA...
HERKESE MERHABA!
AH, İŞTE PRITCHARD!...
İÇELİM!!!
13

NEYE İÇİYORUZ?
İLK OLARAK GEÇMİŞİMİZE!
UZUN ZAMANDIR YAŞADIĞIMI BÖYLESİNE HİSSETMEMİŞTİM...
PRITCHARD?
EVET?
SONRA DA GELECEĞİMİZE!
HA HA... TÜGAYLARIN YAŞLI KAÇIKLARI GÜNLERİNİ GÖRECEKLER!
MMM.. BEN DE PIJAMA-TERLİK KIERKEGAARD OKURKEN ÖLME FİKRİNE HİÇ ALIŞAMADIM...
BEN CASTEJON'UN FRANSA'DAKİ BAĞLANTISIYIM... SİZİ SINIRDAN BEN GEÇİRECEĞİM...
AH! PEKİ DURUM NEDİR?
PEK İYİ DEĞİL! BASK BÖLGESİNDE HAREKETLENME VAR VE AYNASIZLAR DİKEN ÜSTÜNDE... AYRICA SON GÜNLERDE KAR DA YAĞDI...
MMM..
PEK PARLAK SAYILMAZ GERÇEKTEN DE...
OLABİLDİĞİNCE ERKEN YOLA ÇIKMAMIZI ÖNERİRİM...
TAMAM. BEKLEMENİN ALEMİ YOK O HALDE...
HEY, BİR DAKİKA DOSTLAR! KIRK YILDAN SONRA BİR ARAYA GELEN ULUSLARARASI TÜGAYI ÖLÜMSÜZLEŞTİRMEK GEREK!
...İSPANYOL DOSTLAR YOK MAALESEF...
YARIN YENİDEN GEKERİZ... HER ŞEY YOLUNDA GİDERSE...
KIPIRDAMAYALIM ARTIK...
Mehmet Ali & Akşamseresi

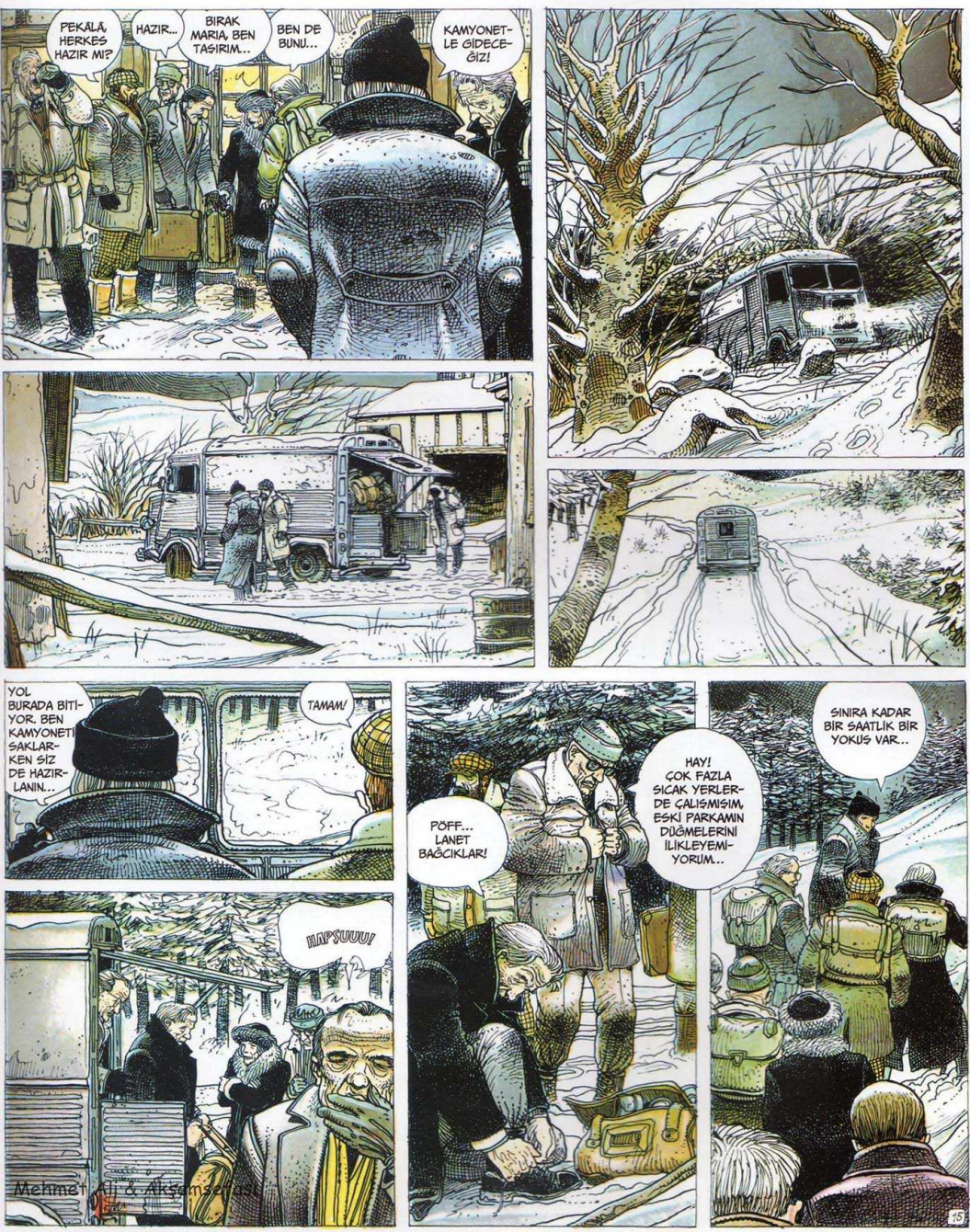
PEKÂLÂ, HERKES HAZIR MI?
HAZIR...
BIRAK MARIA, BEN TAŞIRIM...
BEN DE BUNU...
KAMYONETLE GİDECEĞİZ!
YOL BURADA BİTİYOR. BEN KAMYONETİ SAKLARKEN SİZ DE HAZIRLANIN...
TAMAM!
HAPŞUUU!
PÖFF... LANET BAĞCIKLAR!
HAY! ÇOK FAZLA SICAK YERLERDE ÇALIŞMIŞIM, ESKİ PARKAMIN DÜĞMELERİNİ İLİKLEYEMİYORUM..
SINIRA KADAR BİR SAATLİK BİR YOKUŞ VAR..
15
Mehmet Ali & Akşamsefası

SONRA, HER YER SAKİN OLURSA DİNLENEBİLECEĞİMİZ BİR KULÜBE OLACAK...
PUFFF...
İYİ MİSİN, MARIA?
AYAKLARIM ÜŞÜDÜ...
HAPŞU!!
TANRI AŞKINA, BU İŞLER İÇİN YAŞLANMIŞIZ GERÇEKTEN!
İŞTE SINIRA GELDİK...
KULÜBE DE AŞAĞIDA..
HAPŞU!!
IŞIK VAR, YANİ İÇERİDE KİMSE YOK. KAÇAKÇILARDAN KALMA ESKİ NUMARA... GİDEBİLİRİZ...
Mehmet Ali & Akşamsefası

FENA HALDEYİM...
HERKESE BOL ŞEKERLİ KAHVE!
BANA BİR ŞİŞE RAKI VERSENE!
BAKSANA, BİRAZ DİKKAT ETSEN...
BOŞ VERSENE İHTİYAR... ZATEN FAZLA ZAMANIM KALMADI...
SAÇMALAMA DONAHUE!
HA... HA... HAPŞUU!!
YOLA ÇIKMALIYIZ... GECE YARISINI GEÇTİK...
GİDELİM...
GENE Mİ YOKUŞ?
ÇOK UZUN DEĞİL... AMA ÖBÜR TARAF BENİ KORKUTUYOR. TEPENİN ÖBÜR TARAFINDA..
YARDIM ET, KESSLER, KAYIYORUM...
AAAH!
NE OLDU?
TANRIM! DONAHUE !!!
LANET! YETER Kİ...
Mehmet Ali & Akşamsefası
17

NE DİYORSUN, PROFESÖR?
KALP KRİZİ...
HA HA HA... LANET OLSUN... DONAHUE'NÜN PIR PIR EDEN KALBİ... ÇANTAMI AÇIN...
BURBON'U BIRAKIP MEKTUBU ALIN...
İÇMEMELİSİN...
HA...
HAPSUUU!!!
BIRAKIN... DA ÖLEYİM... DİLEDİĞİM GİBİ... BURADA YİRMİ BİN DOLAR VAR... SİZİN İÇİN...
HA HA... GOOD OLD ROTTEN AMERICA*... YİNE O ÖDÜYOR... BEN DE...
*İHTİYAR ÇÜRÜMÜŞ AMERİKA
...I... JUST... FEEL... GREAT*...
Mehmet Ali & Akşamsefası
*HARİKA... HİSSEDİYORUM...
BİTTİ...
TANRI AŞKINA!
HAPSUUU!
SESSİZ OLUN! MUHAFIZLAR!

KAÇMAMIZ GEREK!
PEKİ DONAHUE!? ONU BURADA BIRAKAMAYIZ!
BÜYÜK BİR MESE ORMANINDAN SONRA TERK EDİLMİŞ BİR AĞIL GÖRECEKSİNİZ... ORADA KALIN! ZAMANI GELİNCE CASTEJON SİZİ BULACAK... SAKIN IŞIK YAKMAYIN...
TEŞEKKÜRLER, DOSTUM!
BEN ÇARESİNE BAKARIM! ÖNEMLİ OLAN SİZİ GÖRMEMELERİ... BEN FRANSA'YA GEÇMEYE ÇALIŞARAK DİKKATLERİNİ DAĞITACAĞIM, SİZ DE BU VADİDEN İNECEKSİNİZ...
TAMAM... BENİ GÖRDÜLER... YETER Kİ YARIĞA ULAŞAYIM...
¡POR AQUÍ!*
BRATATAC
AAAH!
BROOOOOOM
Mehmet Ali & Akşamsefası
*ORADA!

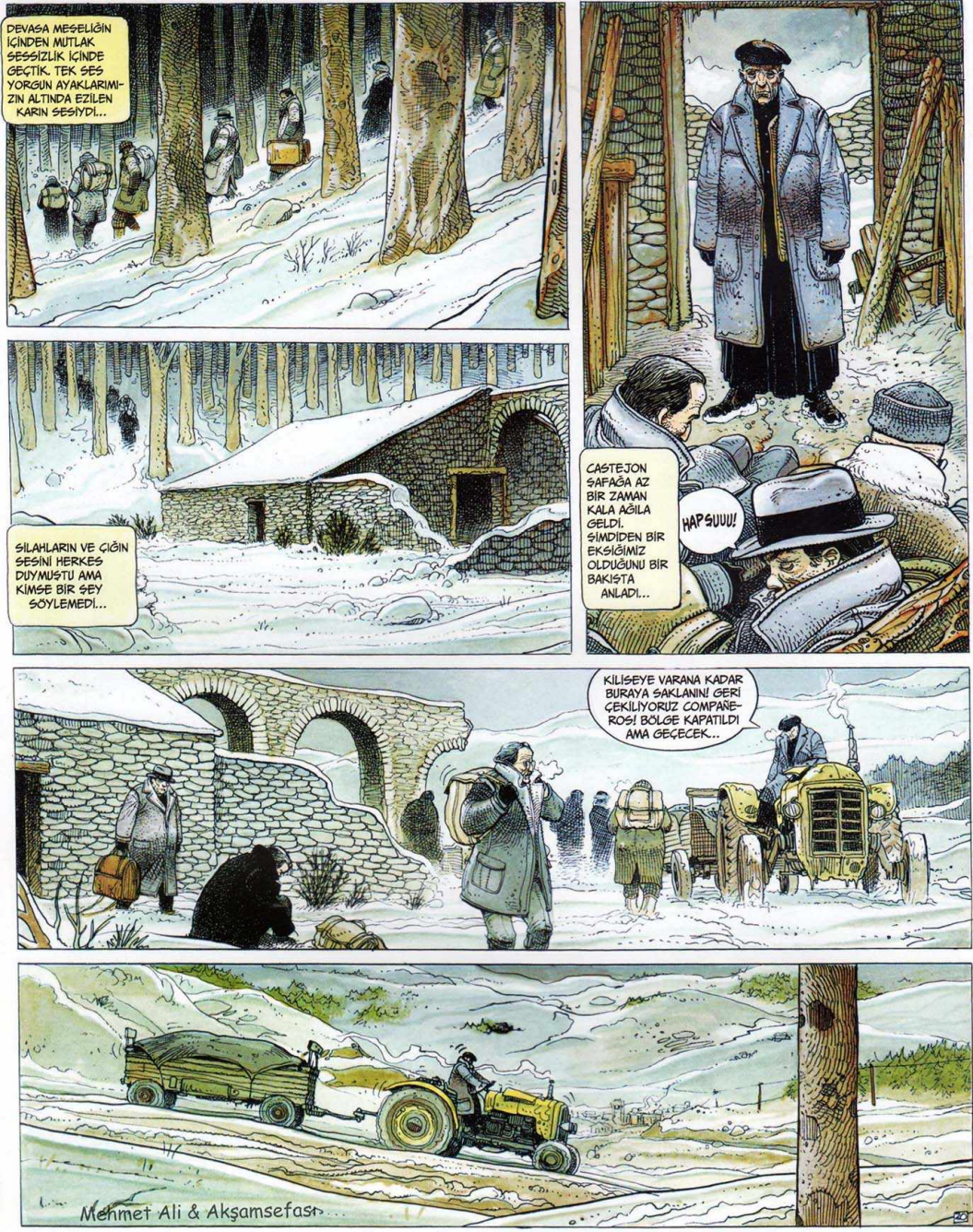
DEVASA MESELİĞİN İÇİNDEN MUTLAK SESSİZLİK İÇİNDE GEÇTİK. TEK SES YORGUN AYAKLARIMIZIN ALTINDA EZİLEN KARIN SESİYDİ...
SILAHLARIN VE ÇIĞIN SESİNİ HERKES DUYMUŞTU AMA KİMSE BİR ŞEY SÖYLEMEDİ...
CASTEJON ŞAFAĞA AZ BİR ZAMAN KALA AĞILA GELDİ. ŞİMDİDEN BİR EKSİĞİMİZ OLDUĞUNU BİR BAKIŞTA ANLADI...
HAPSUUU!
KİLİSEYE VARANA KADAR BURAYA SAKLANIN! GERİ ÇEKİLİYORUZ COMPAÑEROS! BÖLGE KAPATILDI AMA GEÇECEK...
Mehmet Ali & Akşamsefası...

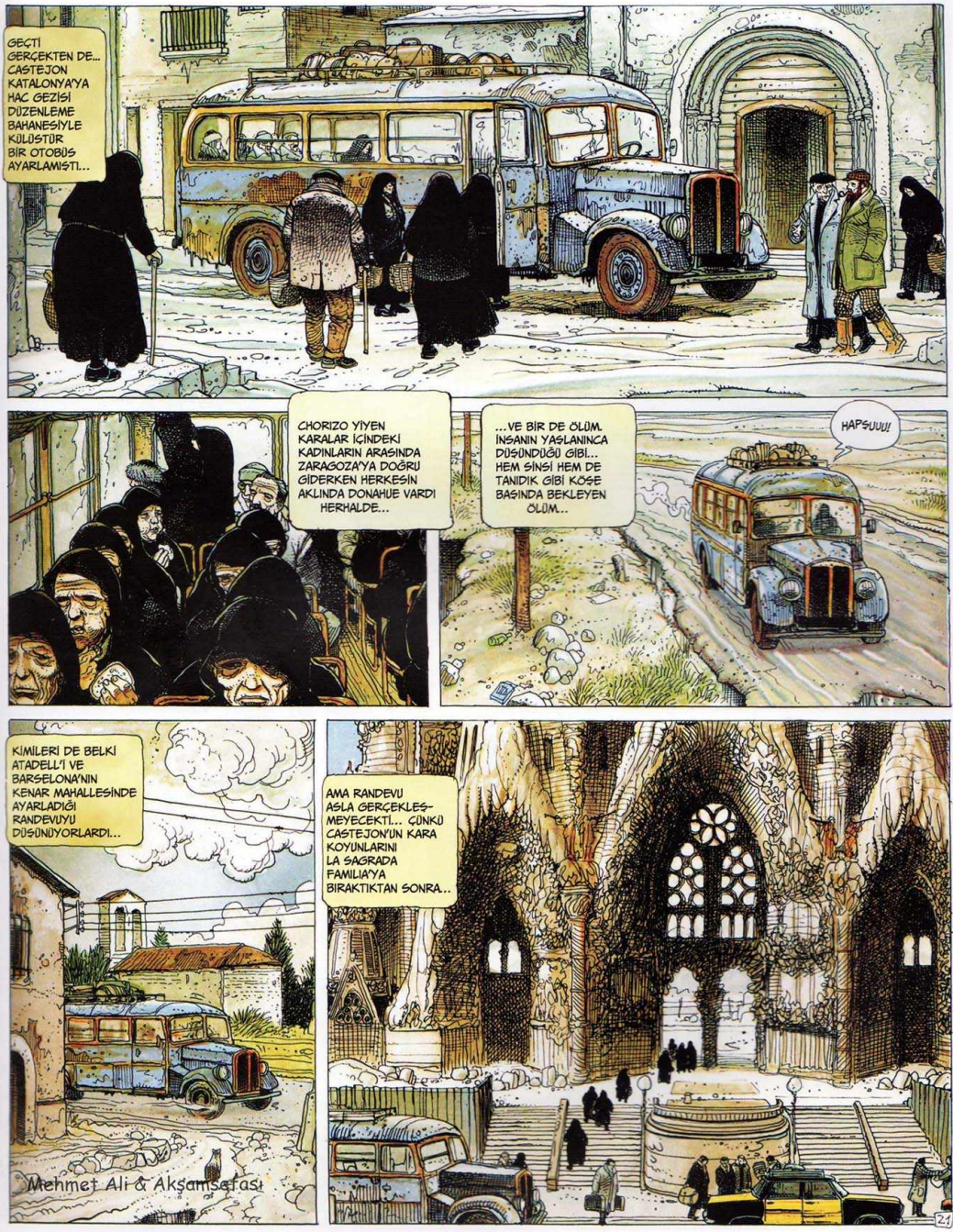
GEÇTİ GERÇEKTEN DE... CASTEJON KATALONYA'YA HAC GEZİSİ DÜZENLEME BAHANESİYLE KÜLLÜSTÜR BİR OTOBÜS AYARLAMIŞTI...
CHORIZO YİYEN KARALAR İÇİNDEKİ KADINLARIN ARASINDA ZARAGOZA'YA DOĞRU GİDERKEN HERKESİN AKLINDA DONAHUE VARDI HERHALDE...
...VE BİR DE ÖLÜM. İNSANIN YAŞLANINCA DÜŞÜNDÜĞÜ GİBİ... HEM SİNSİ HEM DE TANIDIK GİBİ KÖŞE BAŞINDA BEKLEYEN ÖLÜM...
HAPŞUUU!
KİMİLERİ DE BELKİ ATADELL'İ VE BARSELONA'NIN KENAR MAHALLESİNDE AYARLADIĞI RANDEVUYU DÜŞÜNÜYORLARDI...
AMA RANDEVU ASLA GERÇEKLEŞMEYECEKTİ... ÇÜNKÜ CASTEJON'UN KARA KOYUNLARINI LA SAGRADA FAMILIA'YA BIRAKTIKTAN SONRA...
Mehmet Ali & Akşamsafası

...BÜYÜK KENTİN SOKAKLARINDA, YILLAR ÖNCE ELLERİNDE SİLAHLARLA ARŞINLADIKLARI SOKAKLARDAKİ ANILAR CANLANDIĞINDA...
BANCO DI BILBAO
BURASI MI?
NE OLMUŞ?
... BİLMEM...
NE KADAR?
84 PESATA, BAYIM.
RADYODA DUYMADINIZ MI?
BÜYÜK PATLAMA OLMUŞ!
ANLAŞILAN İÇERİSİ İHTİYAR KAÇIKLARLA DOLUYMUŞ... ESKİ CONFEDERACION NACIONAL DEL TRABAJO'NUN ANARŞİSTLERİ...
POUM'LU TROCKİSTLER...
Fİ TARİHİNDEN KALMA BU GİZLİ SAÇMALIKLAR DA NESİ?
DEMOKRATİKLEŞMEYİ SONA ERDİRECEK SAÇMALIKLAR, EVET...

SALDIRIYI KARA TARİKAT TUGAYLARI'NIN ÜSTLENMESİ DE ÜSTÜNE TÜY DİKTİ, DEĞİL Mİ?
PEH, HEPSİ AYNI BOKUN SOYU!
KESİNLİKLE ÖYLE...
KESİNLİKLE BETER DİYECEKTİN HERHALDE...
GEÇMİŞTE KALMIŞ İŞLER BUNLAR!
UZAKLAŞALIM BURADAN!
YORUMLARI DUYDUNUZ MU?
EVET... BENCE... HOŞ DEĞİL... HEM BİZİM İÇİN HEM DE DİĞERLERİ İÇİN YANİ...
TANRI ASKINA! ŞİMDİDEN İKİ KAYIP VERDİK... GERÇEKTEN NE OLUP BİTTİĞİNİ DE BİLMİYORUZ...
ATADELL TELEFONDA BURADA GEREKLİ BİLGİLERE ULAŞMAYI UMDUĞUNU SÖYLEMİŞTİ. TUGAYLARIN BARSELONA'DA BİR İŞLER ÇEVİRECEKLERİNİ DUYMUŞ...
...ZAVALLI ATADELL... İYİ İSTİHBARAT ALMIŞ ASLINDA..
YA ÇOK FAZLA YA DA ÇOK AZ! İSTİHBARAT AÇISINDAN BU HATALARI AFFETTİRMEZ, İŞİN UZMANINA İNANIN...
AYRICA ARTIK HİÇBİR BAĞLANTIMIZ KALMADI...
...GÜCÜMÜZÜ DE TÜKETTİK...
HAPSUU!!
LANET OLASI PİSLİKLER!..
EVET... GÜÇLÜLER...
SEÑOR...
GENERALITAT
UGT
AMA?!
Mehmet Ali & Aksamsefasi

NE DIYOR?
YÜRÜYÜŞ SAATINDE RAMBLAS'TA OLUN... PAPAĞANCIYA GİDİN VE GEVEZE BİR KUŞLU OLUP OLMADIĞINI SORUN.
NE YAPIYORUZ?
ÖNCE BİR OTEL BULALIM. BU LANET KILIKTAN ÇIKMAK İSTİYORUM...
DOĞRUSUNU SÖYLEMEK GEREKİRSE ŞU HALDEYKEN BİZE...
OLAYLARIN GERİSİNDE KALMIŞ YAŞLI TERORİSTLER GÖZÜYLE BAKACAKLAR...
HAPŞUU!
HOSTAL DE LOS REYES O ZAMAN... EĞER HÂLÂ DURUYORSA... EN AZINDAN GÜZEL ANILARI HATIRLARIZ...
HAKLISIN MARIA... TOPARLANMALIYIZ...
BANA SORARSANIZ BU TATBİKATLARDAN ŞİFAYI FENA KAPTIM...
GERÇEKTEN DE GÜZEL FİKİR...
HMM... ESKİMİŞ BİRAZ SANKİ...
EVET... TIPKI BİZİM GİBİ...
BEN GENÇLEŞTİM...
O HALDE BİR SAAT SONRA BULUŞUYORUZ?..
TAMAM. RAMBLAS'I YENİDEN GÖRMEKTEN NEFRET EDİYORUM.
HAZIRIM!
O HALDE NADİR KUŞ MERAKLILARINI OYNAYALIM...
DOKTOR İSTEMİYOR MUSUN?
SAÇMALAMA! ZATÜLCENBİN İLACI İYİCE DİNLENMEK...
VARŞOVA'YI BIRAKIP BİZİMLE BULUŞTUĞUNA PİŞMAN MISIN, MARIA?
HENÜZ DEĞİL, PRİTCH, HENÜZ DEĞİL...
Hostal de los Reyes
Mehmet Ali & Aksan Sefa
24

Mehmet Ali & Akşamsefası

KARAR ÇEKİNCELERE KARŞIN HIZLICA ALINDI AMA OYLAMA GEREKLİYDİ.....
ARKADAŞLAR, BU SUÇLULARIN YÖNTEMLERİNİ KULLANMAMIZ GEREKTİĞİNE GERÇEKTEN İNANIYOR MUSUNUZ?
BOŞ BOŞ KONUŞMA, BARSAC! BURADA VAİZ OLAN BENİM, VİCDAN MESELELERİ BENİM İŞİM...
O HALDE OYLUYOR MUYUZ?
IYI FİKİR!
AŞLINDA HERKES ÖLENLERİN İNTİKAMINI ALMAK VE TUSAYLARA İYİ BİR DARBE İNDİRMEK GEREKTİĞİNİ KABUL EDİYORDU...
O HALDE GEREKLİ MALZEMEYİ CASTEJON AYARLAYACAK...
...BU İŞLER İÇİN MÜKEMMEL BİR BAĞLANTIM VAR...
HAZIRLANIRKEN LİMANI DA GÖZETLEMEK GEREKİYORDU...
YATLA BEN İLGİLENİRİM...
...BEN DE RIHTIMLARA BİR BAKINAYIM... BİRAZ PARA DAĞITARAK ENTERESAN ŞEYLER BULABİLİRİM...
BULSAN IYI OLUR ÇÜNKÜ SÖYLEDİĞİNİZ ŞEKİLDE SALDIRIRSAK BURADA ÇOK UZUN SÜRE KALAMAYACAĞIZ...
HEY, KATZ, DONAHUE'NUN PARASINI UNUTMA!
ACİLEN AYRILMAMIZ GEREKİRSE DI MANNO İÇİN İLAÇ ALACAĞIM... BENİMLE GELİR MİSİN, MARIA?
HAYIR, KESSLER. FIRSATTAN İSTİFADE BİRAZ DİNLENECEĞİM, GECE UZUN OLACAK GİBİ...
PEKÂLÂ. EN GEÇ ÜÇ SAAT SONRA LİMANDA BULUŞUYORUZ...
TAMAM!
HAPSUU!
BÜYÜK KENTİN ILIK AKŞAMINDA LİMANA GİDİŞ OLABİLDİĞİNCE GİZLİ GERÇEKLEŞTİRİLDİ...
RENFE
METRO
IYI MİSİN, YARGIÇ?
IYIYIM, STRANSKY, MERAK ETME...
Mehmet Ali & Akşamsefası
26

"BARRIO CHINO"NUN DAR SOKAKLARINDA, SICAK KOKULARIN YAYILDIĞI YOĞUN KALABALIKTA KAYBOLMAK İSTEN BİLE DEĞİLDİ...

BAR BODEGA

LIMANSA ÇOK SAKİNDİ...

DURUM NEDİR?

İŞTE NEMESİS... SANIRIM HEPSİ GÜVERTEDE...

...AMA İSKELEDEKİ İKİ YUNAN GEMİCİ VE BEKLEYEN SANDAL, BAŞKA YOLCULARI OLDUĞUNU GÖSTERİYOR... ELİMİZDEKİ TEK HEDEF BU...

DAHA İYİ! TAM DA GECİKEN YOLCULARA LAYIK BİR ŞEYİM VAR...

BU NE BE! KIRK YILLIK ANTİKA!

EVET... O PİSLİKLERİN ANILARINI TAZELEYECEKTİR...

NE OLURSA OLSUN ÇOK HIZLI HAREKET ETMELİYİZ...

BEN HÂLÂ İYİ YÜZÜYORUM... BANA BIRAKIN.

AMA EĞER BUNU ONAYLAMIYORSAN ZORUNDA DEĞİLSİN, BARSAC...

ÖNEMİ YOK, MARIA. KARAR DEMOKRATİK OLARAK ALINDI SONUÇTA...

HİÇ DEĞİŞMEDİĞİNİ BİLİYORDUM...

IZNALLOZ
BARCELONA

Mehmet Ali & Arkadaşları

DİKKAT, MİLLET!
HIJO DE PUTA! SOL TARAFTAKİ OPUS DEI'EN TANIDIĞIM O İHTİYAR PISLIK!
...ÖBÜRÜ DE KUYFER SANKİ, BELÇİKALI... O DA ESKİ TANIDIK...
HIPS
HAPSUUU!
TANRI AŞKINA, BARSAC NE YAPIYOR?!
$$$... ŞİMDİ DEĞİL!
PEH... ESKİ FRANKO ŞARKISINI SÖYLEYECEK KADAR KAFAYI BULMUŞLAR, BİZİ Mİ DUYACAKLAR!
HIPS... CARA... AL... SOL
¡VAMOS! EURO... CARA AL... SOL
HIPS
BRAOUM
NEMESIS

Mehmet Ali @ Aksamsefasi

GECE NEREDEYSE SONA ERİYORDU AMA YİNE DE ÇOK UZUN GİBİ GELDİ...
UZUN ZAMANDIR ÖLEN İNSANLAR GÖRMEMİŞTİM, AVIDSEN...
EVET, ÇOK ÇİRKİN... BİLİYOR MUSUN, BENİM O KADAR UYGAR ÜLKEMDE BAŞKA ÖYLE ÇİRKİNLİKLER GÖRDÜM Kİ...
KÜÇÜK BİR KAHVEHANENİN ARKA TARAFINDAKİ SAMİMİ BİR BARDA İÇTİĞİMİZ ACITATLI HİERBA ALKOLÜ BİLE KEYFİMİZİ YERİNE GETİREMEMİŞTİ...
BİZE YAKIŞMAYACAK KİRLİ YÖNTEMLER KULLANDIK...
HAKLISIN, YARGIÇ... ÜSTELİK YUNAN DENİZCİLERİN OLAYLA HİÇBİR İLGİSİ DE YOKTU...
VİCDAN MUHASEBESİNE DÜŞMEYECEKSİN, DEĞİL Mİ, BARSAC?
CERVEZA VIGO
İLGİSİZ MÜDAVİMLERİN TAKILDIĞI BİR BARIN LEZZETLİ VE GİZLİ TAPAS'LARI DA İŞTAHI PEK YATIŞTIRMIYOR...
HAYDI, BİLİYORSUN Kİ DEVRİMCİ ŞİDDET SADECE DÜZENİN ŞİDDETİNE KARŞI BİR CEVAPTIR...
AYNI ZAMANDA BİLİYORUM Kİ SOL TERÖRİZM HİÇBİR İŞE YARAMADI... SİZİ BU MORUKLAR GRUBUNA ÇAĞIRMAKLA İYİ Mİ ETTİM BİLEMİYORUM...
SABAH ERKEN, BAVULLAR TOPLANDIKTAN SONRA AKHIM'E BİNME ZAMANI GELDİĞİNDE HERKES SESSİZDİ... ÇOK SESSİZDİ...
BÖYLESİ DAHA İYİYDİ ASLINDA, ÇOK DAHA İYİYDİ...
AKHIM
GEMİ PİSTİ, AMBARDAKİ GİZLİ BÖLMEYSE KUŞMUK, İDRAR, PORTAKAL ÇÜRÜĞÜ VE KARANFİL KOKUYORDU...

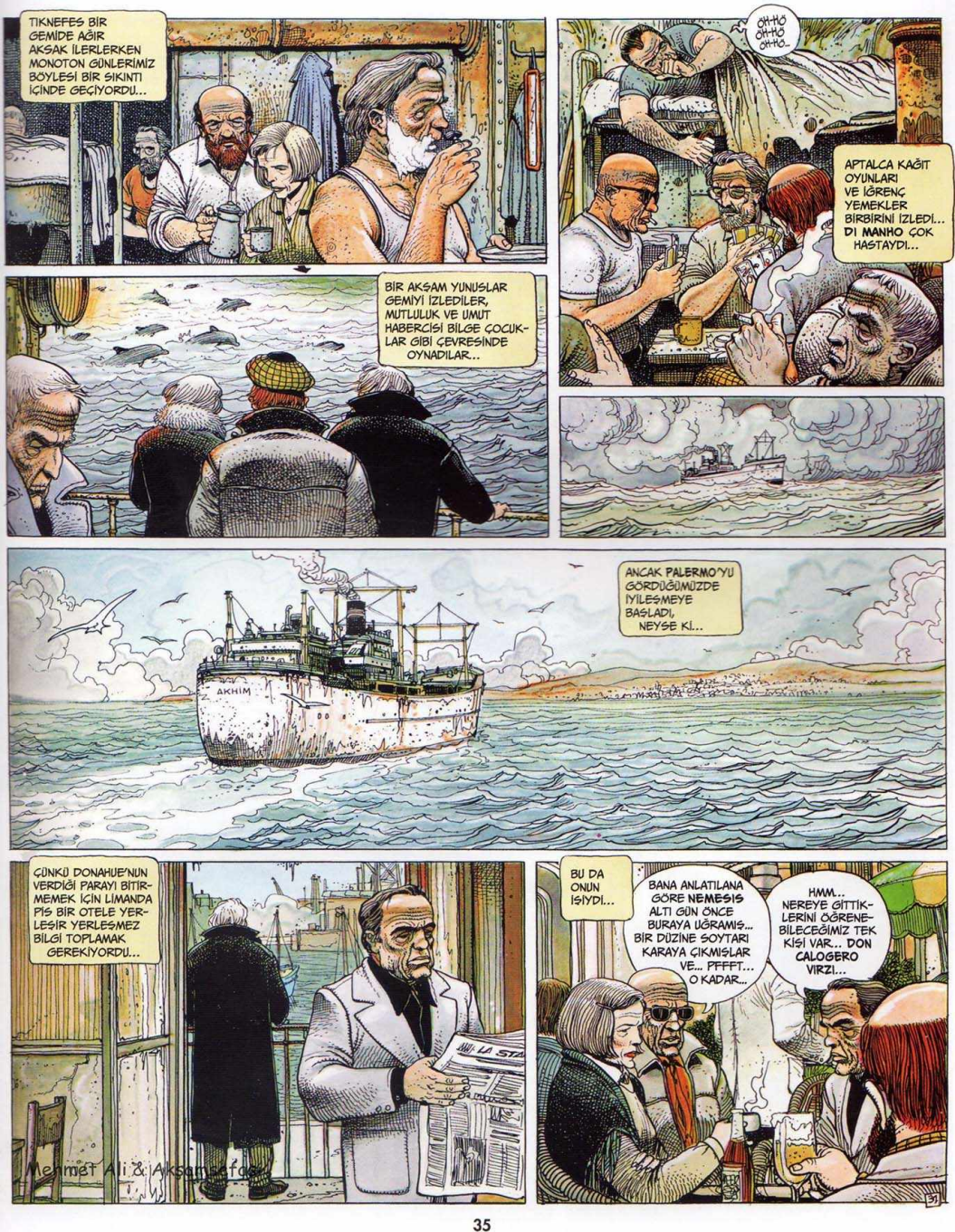
TIKNEFES BİR GEMİDE AĞIR AKSAK İLERLERKEN MONOTON GÜNLERİMİZ BÖYLESİ BİR SIKINTI İÇİNDE GEÇİYORDU...
ÖH-HÖ ÖH-HÖ ÖH-HÖ...
APTALCA KAĞIT OYUNLARI VE İĞRENÇ YEMEKLER BİRBİRİNİ İZLEDİ... DI MANHO ÇOK HASTAYDI...
BİR AKŞAM YUNUSLAR GEMİYİ İZLEDİLER, MUTLULUK VE UMUT HABERCİSİ BİLGE ÇOCUKLAR GİBİ ÇEVRESİNDE OYNADILAR...
ANCAK PALERMO'YU GÖRDÜĞÜMÜZDE İYİLEŞMEYE BAŞLADI, NEYSE Kİ...
AKHİM
ÇÜNKÜ DONAHUE'NUN VERDİĞİ PARAYI BİTİRMEMEK İÇİN LİMANDA PİS BİR OTELE YERLEŞİR YERLEŞMEZ BİLGİ TOPLAMAK GEREKİYORDU...
BU DA ONUN İŞİYDİ...
BANA ANLATILANA GÖRE NEMESİS ALTI GÜN ÖNCE BURAYA UĞRAMIŞ... BİR DÜZİNE SOYTARI KARAYA ÇIKMIŞLAR VE... PFFFT... O KADAR...
HMM... NEREYE GİTTİKLERİNİ ÖĞRENEBİLECEĞİMİZ TEK KİŞİ VAR... DON CALOGERO VIRZI...
Mehmet Ali & Aksamcafe

BAR
DON CALOGERO MU?
EVET... ESKİ BİR MAFYA...
KONUŞACAK MI?
SANIYORUM... ELLİLİ YILLARDA ONU İÇERİ TIKMAYA UĞRAŞMIŞTIM, ALTMIŞLI YILLARDA DA TETİKÇİLERİ BENİ İNDİRMEYE ÇALIŞMIŞTI...
...NEYSE Kİ SONUÇ HEM ONUN İÇİN HEM DE BENİM İÇİN İYİ OLDU... SONUÇ OLARAK, O ÖZGÜR BEN DE HAYATTAYIM... ŞİMDİ, UZUN KARİYERİ BOYUNCA GÖRDÜĞÜ PEK AZ NAMUSLU YARGIÇTAN BİRİ OLDUĞUMU SÖYLEYEREK BENİ ONURLANDIRAN BİR KODAMAN...
BEN DE KABUL ETMELİYDİM Kİ NAMUSSUZLUĞUNDA BİLE BİR DÜRÜSTLÜĞÜ VARDI. ONU BULMAYA ÇALIŞACAĞIM...
TANIDIĞIM UFAK İŞLER YAPAN BİRİYLE BAŞLAYACAĞIM... SALVATORE ACCURSIO...
SENİNLE GELİYORUM...
DON CALOGERO'YU NASIL TANIMAZSIN BE? SÖYLESENE, SALVATORE, NAPOLI'DEKİ BÜROMDA ADININ GEÇTİĞİ NE KADAR CAN SIKICI DOSYA VAR, BİLİYOR MUSUN?
HMM... BİR ADRES BİLİYORUM, DOTTORE...
DON CALOGERO MU? UZUN ZAMAN OLDU, ARTIK PALERMO'DA DEĞİL...
BİLİYORUM, EMEKLİ OLDU... NEREDE AMA?
GÖNDER ŞUNLARI LEONARDO'YA, BİZİ RAHAT BIRAKSINLAR!
32

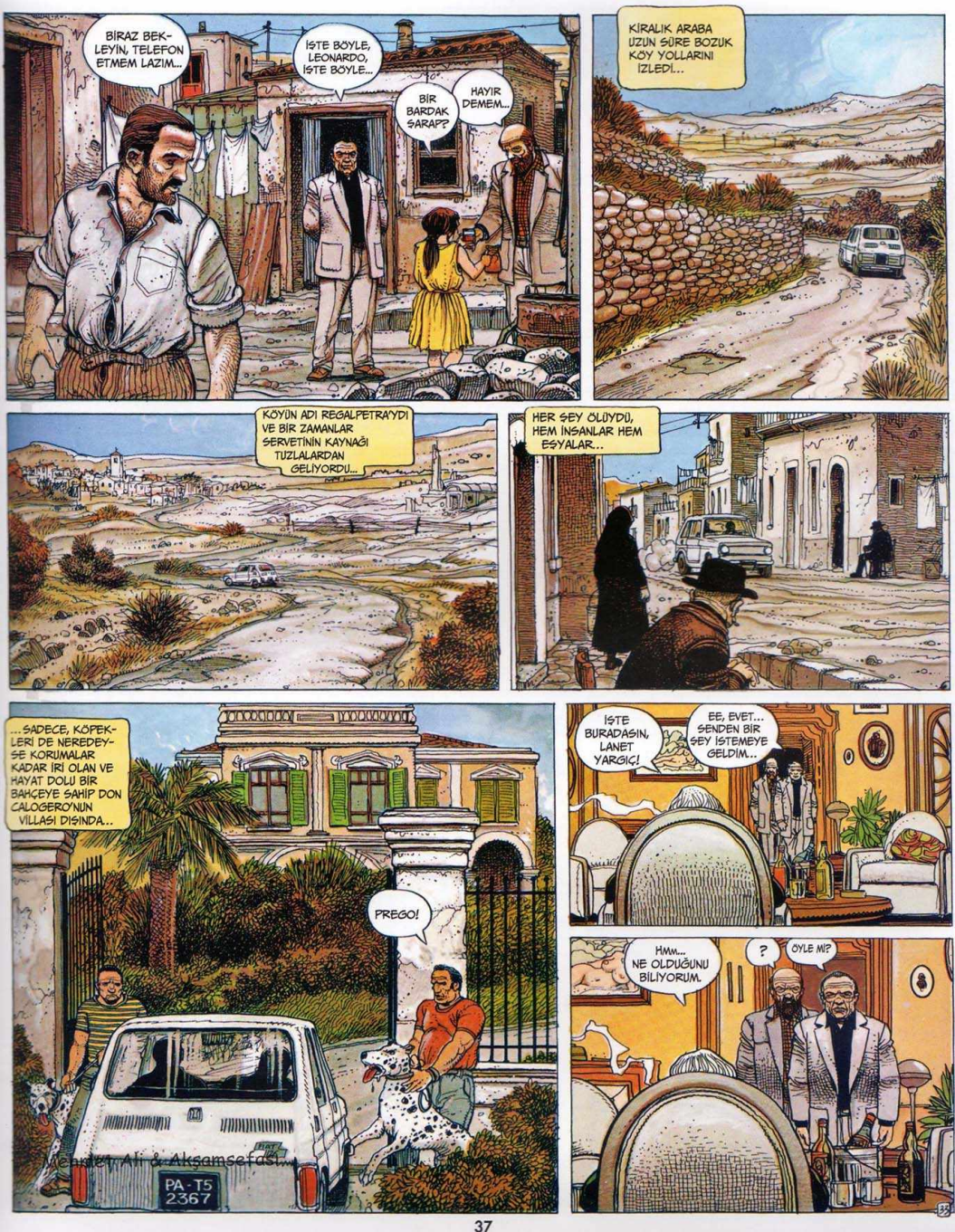

Mehmet Ali & Akşamsefası...

Mehmet [illegible] kişisel arşivi

AYNEN, DI MANNO! AŞIRI SAĞCI ARİSTOKRASİNİN GÖZDE ÇİÇEĞİ DE TÜM İHTİŞAMIYLA ORADAYDI...
DOSTLARINI HER ZAMAN EN RAFİNE KİŞİLERDEN SEÇİYORSUN, MARIA...
HMM, ŞİMDİ POLİSİN HİÇBİR ŞEY BİLMEMESİ ANLAŞILDI... ELİT TABAKA İŞİN İÇİNDEYMİŞ...
ELİT MELİT, SONUNDA HAREKETE GEÇEBİLECEĞİZ...
ACELE ETME, KESSLER... ÖNCE GÖZETLEME YAPMAMIZ GEREK, BU DA UZUN SÜREBİLİR...
BU SENİN UZMANLIĞIN, KATZ... O HALDE BİZİ İŞE KOŞACAKSIN...
SEVE SEVE... AMA ROMATİZMALARINIZA DİKKAT EDİN AZİZ İHTİYARLAR... HER ZAMANKİ GİBİ OLURSA...
NE DEMEK İSTİYORSUN?
NE ZAMAN BAŞLAYACAKLARINI DA NASIL YAPACAKLARINI DA BİLMİYORUZ... ZAMAN ALABİLİR...
GERÇEKTEN DE ZAMAN ALDI, YUMUŞAK BİR YAĞMUR BAŞLAMIŞTI... ÇİÇEKLER AÇIYORDU... ROMATİZMALAR AZIYORDU...
LANET KATZ HAKLIYMIŞ! FELÇ OLDUM BURADA...
BU YAŞTA GÜNLÜK SIKINTILARDAN KURTULMAYA ANCA TANRI YARDIM EDER...
HMM... TANRI'NIN ADINI AĞZINA ALAN SEN OLUNCA DAHA BİR İKNA EDİCİ OLUYOR...
EN GİZLİ, YANİ EN GÜLÜNÇ KILIKLARDA, FARKLI ŞEKİLLERDE, GÜN BE GÜN O GİZEMLİ AVLUNUN ÖNÜNDE BEKLEMEK GEREKİYORDU...
Paolini
Gelati
GELATI
Paolo
Paolini
KATZ İLE CASTEJON'UNSA NÖBET TUTMADIKLARI ZAMANLARDA SİLAH ALMAYA ÇALIŞIRLARKEN HİÇBİR GÜLÜNÇ HALLERİ YOKTU...
BAKSANA GENÇ ADAM, BU MALLAR EN AZ KALP DAMARLARIM KADAR YAŞLI VE HARAP!
AH, BAKIYORUM BEYLER MALDAN ANLIYORLAR... BU TARAFTAN...
37

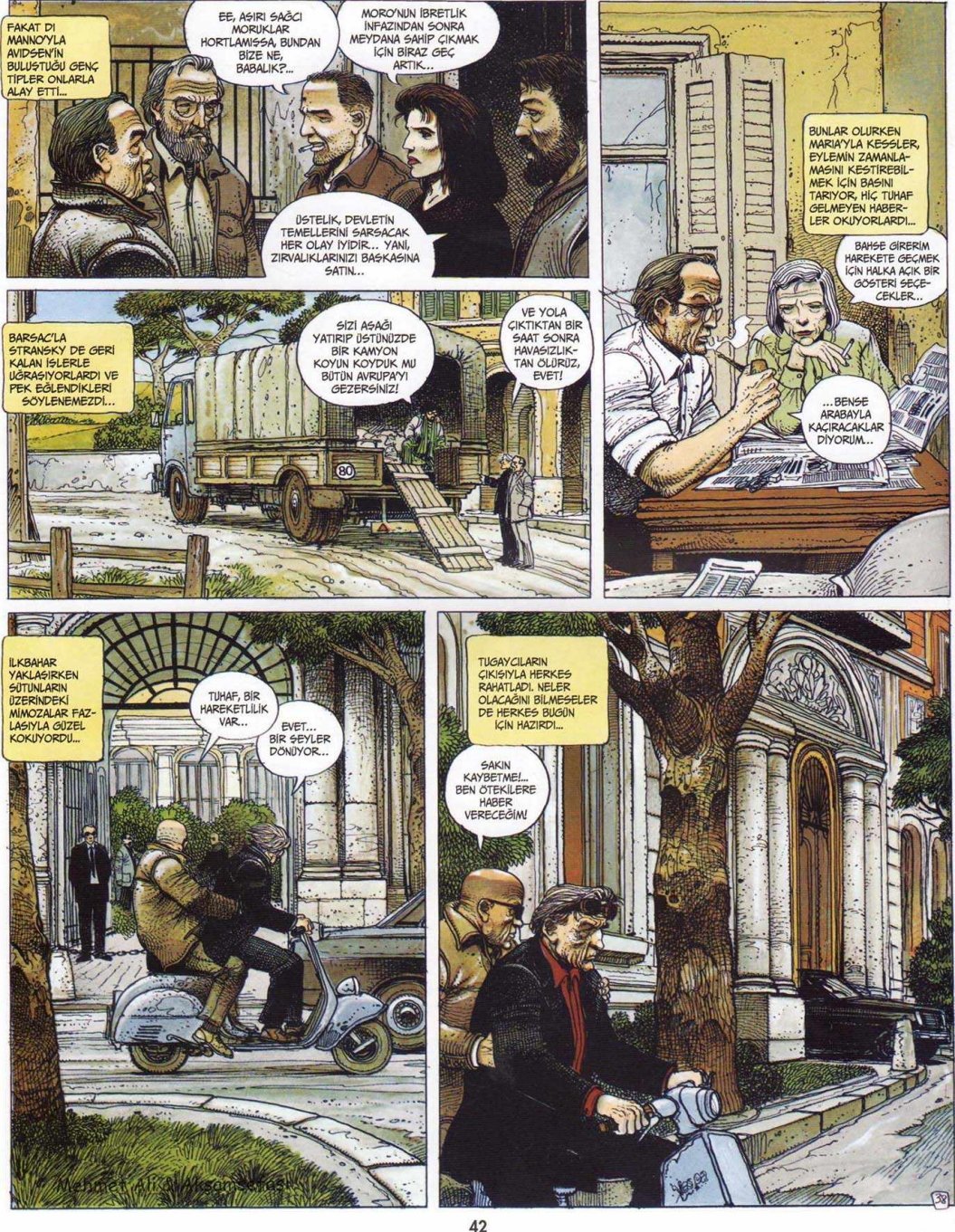
FAKAT DI MANNO'YLA AVIDSEN'İN BULUŞTUĞU GENÇ TİPLER ONLARLA ALAY ETTİ...
EE, AŞIRI SAĞCI MORUKLAR HORTLAMIŞSA, BUNDAN BİZE NE, BABALIK?..
MORO'NUN İBRETLİK İNFAZINDAN SONRA MEYDANA SAHİP ÇIKMAK İÇİN BİRAZ GEÇ ARTIK...
ÜSTELİK, DEVLETİN TEMELLERİNİ SARSACAK HER OLAY İYİDİR... YANİ, ZIRVALIKLARINIZI BAŞKASINA SATIN...
BUNLAR OLURKEN MARIA'YLA KESSLER, EYLEMİN ZAMANLAMASINI KESTİREBİLMEK İÇİN BASINI TARIYOR, HİÇ TUHAF GELMEYEN HABERLER OKUYORLARDI...
BAHSE GİRERİM HAREKETE GEÇMEK İÇİN HALKA AÇIK BİR GÖSTERİ SEÇECEKLER...
...BENSE ARABAYLA KAÇIRACAKLAR DİYORUM...
BARSAC'LA STRANSKY DE GERİ KALAN İŞLERLE UĞRAŞIYORLARDI VE PEK EĞLENDİKLERİ SÖYLENEMEZDİ...
SİZİ AŞAĞI YATIRIP ÜSTÜNÜZDE BİR KAMYON KOYUN KOYDUK MU BÜTÜN AVRUPA'YI GEZERSİNİZ!
VE YOLA ÇIKTIKTAN BİR SAAT SONRA HAVASIZLIKTAN ÖLÜRÜZ, EVET!
İLKBAHAR YAKLAŞIRKEN SÜTUNLARIN ÜZERİNDEKİ MİMOZALAR FAZLASIYLA GÜZEL KOKUYORDU...
TUHAF, BİR HAREKETLİLİK VAR...
EVET... BİR ŞEYLER DÖNÜYOR...
TUGAYCILARIN ÇIKIŞIYLA HERKES RAHATLADI. NELER OLACAĞINI BİLMESELER DE HERKES BUGÜN İÇİN HAZIRDI...
SAKIN KAYBETME!... BEN ÖTEKİLERE HABER VERECEĞİM!

BUGÜNÜN ÖZELLİĞİ NEYDİ PEKİ? SÖYLEMEK ZOR...
GUERRA! GUER
HER ŞEY YOLUNDA GİBİ...
TAMAM! İKİ LANCIA VE BİR FIAT! MERKEZE DOĞRU GİDİYORLAR. PAVEL DE PEŞLERİNDE...
HARİKA! ŞİMDİ HEMEN TAKSİYE ATLA VE PIAZZA DE FIORİYE GİT...
...DEĞİL GİBİ...
LANET! KAÇIYORLAR! TELEFON BULMALIYIM...
60
...YOLUNDA GİBİ...
ÜZÜLME PAVEL! YERLERİNİ TESPİT ETTİK...
... PIAZZA DE FIORİ'DE KÜÇÜK BİR MİTİNG OLACAK, KOMÜNİST PARTİ'NİN TARİHİ İSİMLERİNDEN, MERKEZ KOMİTE ÜYESİ RENATO TRAVİANI DE KATILACAK! HEDEF O! KESİNLİKLE EMİNİZ...
...DEĞİL GİBİ...
HAYDİ ÇABUK!
KAHRETSİN, ŞARJÖRÜM NEREDE?!!
YÜRÜSENE!!!
Mehmet Ali & Akşamsefası
39

...VE AYRICA SIDDET KOKUSU, HER ZAMAN... HER ZAMAN...
GIRIŞ YASAK !!!
BOŞ VER!
DIKKAT !!!
BING
AAAH !!!
RO-09 4876
O SABAH PIAZZA DE FIORI NE KADAR SAKİNDİ OYSA..
CARISSIMI CAMERATE! È AL NOME DEL PARTITO TUTTO INTERO CHE SO- NO VENUTO EX- PRIMARMI...
PÔÔN
AAAH !!!
!!?
CAMERATE, VEDIAMO...
DIO SANTO CI SPARANO DISOPRA !!?
LA POLIZIA! CHE FA LA POLIZIA ?!!?
PANG PANG
AAAAR ?!!

POLİS ÇAĞIRIN!
LAZIM OLUNCA GELMEZLER Kİ...
FEDERAZIONE ROMANA
AAHH?!
PANG PANG
FEDERAZIONE ROMANA
NE OLUYOR?...
...BİLMEM...
SALDIRI...
YOL VERİN !!!
TANRIM!!! VEKİLİ ELE GEÇİRMİŞLER!..
NE YAPACAĞIZ, ATEŞ AÇALIM MI?
YOK AÇMAYACAĞIZ! BELKİ KENDİLERİNE VAZGEÇERLER?!?
P.C.I.
PANG
VALİŞİ BENİM!
YUNAN DA BENİM...
DELİ MİSİNİZ? MİLLETE ATEŞ EDİYORSUNUZ...
KAÇIN. POLİSLER GELİYOR!
PANG PANG
LANET, TRAVİANİ'Yİ ARABAYA BİNDİRİYORLAR...
TAC TAC TAC PANG

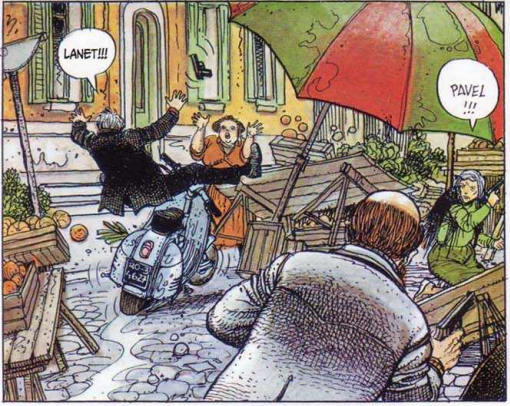
LANET!!!
PAVEL !!!

İŞTE POLİS...
ÇOK HIZLILAR...

SİZ, ORADAKİ-LER!!!

KENDİMİZİ ELE VERECEĞİZ...
LANET OLSUN! HERKES DAĞILSIN!
BU AKŞAM KARARLAŞ-TIRDIĞIMIZ YERDE BULU-ŞUYORUZ!..

P.C.I.
AAAAA

İYİ MİSİN, PAVEL?!
ÇABUK, MARIA, SIVIŞALIM... POLİSLER..

GÖRDÜN MÜ!? TETİKÇİLERDEN BİRİ PİŞLİK GENERAL VALİÑO'YU KAÇIRMAYI BAŞARDI...
TAMAM, ONLARI İZ-LİYORUZ!
RO-3 1627

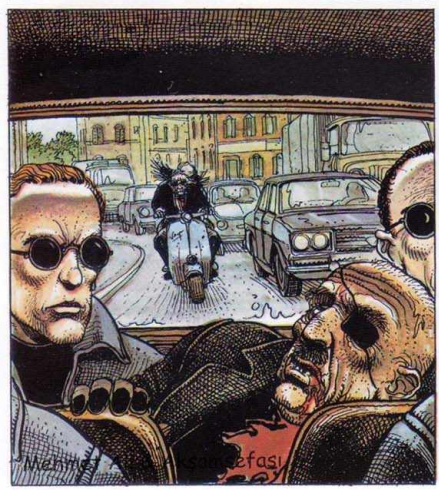

HOLA! MAKİNEYİ TIPKI BİR GENÇ GİBİ KULLANIYOR-SUN, PAVEL!!!
TIPKI ÇILGIN BİR MORUK GİBİ, DEĞİL Mİ! TAKİPTE KALMAK KOLAY OLMAYACAK...

ROMA'NIN DIŞINA Çİ-KIYORUZ...
BİZİ FARK ETMEDİLER NASIL OLSA...

İŞTE GELDİK. CASSIA YOLU...
HEY, İÇERİ GİRİYORLAR...
MANASTIRA BENZİYOR SANKİ...
GUERRA
EVET, SAINT SUAIRE MANASTIRI! AYRICA YAĞLI BİR KONTESTEN DUYDUĞUMA GÖRE, ZENGİNLERİN GELİP BAKIM'DAN GEÇTİKLERİ ÇOK ÖZEL BİR KLİNİK DE VARMIŞ...
BAK SEN... SANIRIM BU AKŞAM BİR TEKLİFTE BULUNACAĞIM...
GERÇEKTEN DE GÖZLERDEN UZAK GEÇEN UZUN BİR GÜNÜN AKŞAMINDA TEKLİFİ DİLE GETİRMENİN ZAMANI GELMİŞTİ...
KESSLER, NİHAYET!!!
OFF, ZOR OLDU... HERKES BURADA MI?
EVET, MUCİZE ESERİ! NEDENSE POLİS SADECE BİZDEN BAHSEDİYOR...
TAMAM! KARA TARİKAT TUGAYLARI EYLEMİ ÜSTLENDİ VE 10 MİLYAR LİRET FİDYE İSTİYORLAR...
EĞER P2'NİN HESAPLARI SÖYLEDİKLERİ KADAR TEMİZSE TRAVİANİ ACI ÇEKECEK DEMEKTİR...
HER NEYSE, OLABİLDİĞİNCE ÇABUK ÜLKEYİ TERK ETMELİYİZ... GÜVENLİK ÖNLEMLERİNE BAKILIRSA UZUN SÜRE SAKLANAMAYIZ...
DONAHUE'NUN PARASINDAN KALANLARLA ESKİ BİR ORDU PİLOTUNU AYARLADIM. BİZİ GİZLİCE KAÇIRMAYI KABUL ETTİ...
İYİ AMA NEREYE?
TAMAM İŞTE... VALİÑO PİSLİĞİNİN NEREDE OLDUĞUNU SADECE BİZ BİLİYORUZ. EĞER HALA YAŞIYORSA, TUGAYCILARIN VEKİLİ NEREYE GÖTÜRDÜKLERİNİ ÖĞRENMEK İÇİN ONU KONUŞTURMAMIZ GEREK...
ZALİM OLDUĞU KADAR ALÇAK GENERAL VALİÑO. İÇ SAVAŞ ZAMANINDA BÖYLE DERLERDİ...
İŞKENCECİYİ KONUŞTURACAĞIZ HA, İYİ FİKİRMİŞ ...
Muhammet Ali & Alexandre
43

HAYDİ, DAHA BUNAMADIM VE PALERMO'DA HÂLÂ BİRKAÇ ARKADAŞIM VAR...
PEKİ TEKLİFİN NE?
SENİNLE BENİM GİBİ BİRKAÇ MORUK HAKKINDA BİLGİ VERECEĞİM SANA... KARŞILIĞINDA DA...
KARŞILIĞINDA MI?
DÜRÜST YARGIÇ DI MANNO İÇİN ÇOK ZOR BİR DURUMDU GERÇEKTEN. ...YİNE DE, ANADOLU'DA BİR YERLERDEN YOLA ÇIKAN UYUŞTURUCU TRAFİĞİNİ ÖRTBAS ETMEK...
... KARŞILIĞINDA DA TUĞAYCILARIN KOMÜNİST BİR LİDERİ KAÇIRIP PCI'DEN* BÜYÜK BİR FİDYE İSTEMEK İÇİN ROMA'DA OLDUKLARINI ÖĞRENMEK...
...BELKİ DE BUNA DEĞMİŞTİR?
*PCI: İTALYA KOMÜNİST PARTİSİ
...BELKİ DE DEĞMEMİŞTİR?
...HER DURUMDA, FIRTINALI DENİZDE İKİ GÜNLÜK BİR YOLCULUKTAN SONRA, GÜVENLİK VE TASARRUF GEREKÇESİYLE ROMA TRENİNE BİNMEYE KARAR VERİLDİ...
NAPOLİ'DE DURUP ANACIĞINA MERHABA DEMEK İSTEMİYOR MUSUN?
PEH... BENİMLE GERÇEKTEN GURUR DUYUYOR MUDUR, BİLMİYORUM...
Mehmet Ali & Akşamseraf

TRASTEVERE'DE ORTA HALLI BİR PANSİYONA YERLEŞTİKTEN SONRA HERKES İŞBAŞI YAPTI ÇÜNKÜ KOMPLOCULARIN NERELERDE TAKILDIKLARINI ÖĞRENMEMİZ GEREKİYORDU... ZATEN GÜNDÜZ GÖZÜYLE HİÇBİR ŞEY YAPAMAZDIK...

HOTEL

HOTEL

...STRANSKY KOMÜNİST PARTİDEKİ ESKİ YOLDAŞLAR ARASINDAKİ ESKİ ENTERNASYONALİZMİN İŞİNE YARAYACAĞINI UMUYORDU...

PAESE SERA

KATZ'IN TANIDIKLARIYSA GİZLİ SERVİSLERDEYDİ VE BÜTÜN GÜN SAĞA SOLA TELEFON ETTİ...

AVIDSEN YEREL SOSYALİSTLERİ YA DA GERİYE KALANLARI YOKLAMAK İSTİYORDU. RESTORANLAR PAHALI TABİİ...

DI MANNO ÇEŞMELERİN ÖNÜNDE KİRLİ POLİSLERLE BULUŞTU...

MARIA DA UNUTTUĞU DOSTLARINI YENİDEN BULDU VE KEHRİBAR RENGİ SALONLARDAKİ DAVETLERİ TERCİH ETTİ...

Mehmet Ali & Aksamsefas

YANINDA YEDEK CÜBBE VARDIR DİYE UMUYORUM, CASTEJON... ÇÜNKÜ... SÖYLE BİR PLANIM VAR...
AKŞAMA DOĞRU, RÜZGARDA TİTREŞEN PEMBE ZAKKUMLARIN ORTASINDA, HER ŞEY BİR ANDA GELİŞİVERDİ...
BU PİS İŞTE BANA BEL BAĞLAMAYIN...
BEN VARIM...
BU KEZ FIRSATI DEĞERLENDİREBİLİRSEK GİDİŞATI DEĞİŞTİREBİLİRİZ...
İZNİNİZ VAR MI, KARDEŞLERİM?
AA, ELBETTE KARDEŞİM...
İŞTE BURADA...
...KARDEŞİM ...
BING
EĞİLİN...
?!
Mehmet Ali & Akşamcıoğlu
44

*KONUŞMAYACAĞIM

*KONUŞACAĞIM

Mehmet Ali Akşan Sanat

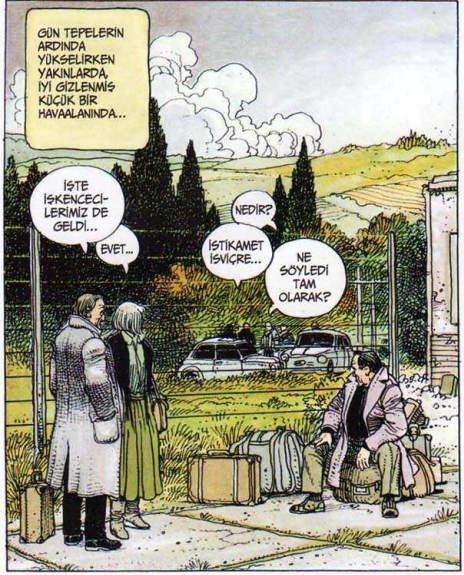

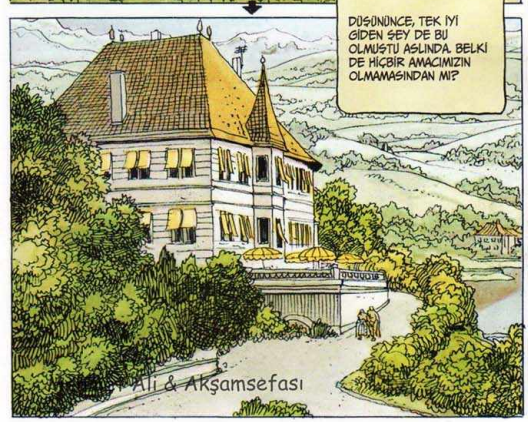

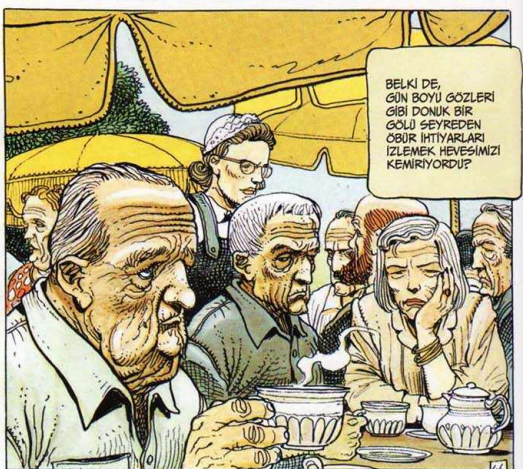

Ali & Akşamsefası

BİLİMSEL SOSYALİZMİN BOZUKLUKLARI BİLE KİMSEYİ EĞLENDİRMİYORDU...
...BATIDAKİ KOMÜNİST PARTİLERİNİN GENEL SEKRETERLERİ BUGÜN PARİS'TE TOPLANIYORLAR. GÜVENİLİR KAYNAKLARDAN ALINAN BİLGİLERE GÖRE, COMECON'UN PARA YARDIMI TEKLİFİNİ GERİ ÇEVİRDİKTEN SONRA, ÜÇ GÜN ÖNCE KAÇIRILAN VEKİL TRAVIANI İÇİN İSTENEN FİDYEYİ TOPLAMAK AMACIYLA ULUSLARARASI BİR KAMPANYA DÜZENLEMEYİ GÜNDEME ALDILAR... ANCAK DAHA GİZLİ BAŞKA YÖNTEMLER...
ÖDEYECEKLER Mİ DERSİN, MARIA?
UMURUMDA DEĞİL...
ORTALIĞIN SAKİNLEŞMESİNİ BEKLERKEN, ZORAKİ HAREKETSİZLİK, YİNE DE KAFALARI ÇALIŞTIRIYORDU...
BAK, BİR GAZETEDE DAHA TUGAYLARDAN BAHSEDİLİYOR... İYİ HAZIRLANMAMIŞ AMA POLİSLERİ HAREKETE GEÇİRECEKSE BU DA İYİ BİR ŞEY...
DIE WELT
DIE WELT
EVET... AMA BENİM ELİMDEKİ BİZDEN BAHSEDİYOR. BU DA İYİ HAZIRLANMAMIŞ AMA YİNE DE KÖTÜ BİR ŞEY... AYNI NEDENDEN DOLAYI, NE DEMEK İSTEDİĞİMİ ANLADIYSAN...
LE FIGARO
DE BARCELONE À ROME : UN FIL ROUGE ?
HMM... DANİMARKA'DA HÂLÂ BAKAN AVIDSEN'İN ORTADAN KAYBOLUŞU KONUŞULUYOR...
ŞANSLISIN GENE...
NE DEMEZSİN ...
LE FIGARO
BENİM GAZETE ORTADAN KAYBOLDUĞUMU ANLAMADI BİLE SANKİ...
BANA DA ÖYLE GÖRÜNÜYOR Kİ, ALMAN DÜŞÜNCESİ BEN OLMADAN DA İŞLERİNİ GÖRÜYOR...
YETER AMA! BENİ CİDDİ CİDDİ SIKMAYA BAŞLADINIZ, İÇİ GEÇMİŞLER SİZİ!!!!
BEN BİR KADINIM VE HÂLÂ YAŞAMAYA NİYETİM VAR...
EVET... PEK VARLIĞIMIZ YOK, ÖZELLİKLE DE CASUSLUK DÜNYASINDA... KAYBOLAN HA BİR EKSİK HA BİR FAZLA...
BU YAŞA GELİNCE TOPRAĞA KARIŞMA FİKRİNE ALIŞMAK GEREK...
... EĞER MORUKLAR İÇİN BİR BAKIMEVİNDE ACINACAK BİÇİMDE TARİHİ YENİDEN YAZMA HAYALLERİ KURARAK TOPRAĞA KARIŞMAK İSTİYORSANIZ, SİZ BİLİRSİNİZ! BEN YOKUM! HAYDİ GÜLE GÜLE!!!
MARIA AMA...

ULU TANRIM!
NE KADIN!
NE KLAS!
PEKİ MADEM OYLE, BEN DE CENEVRE'DE TEMİZ BİR KERHANE ARAYACAĞIM... YILLARCA ZORAKI PERHİZDEN SONRA TANRI BENİ ANLAYACAKTIR, EMİNİM...
...BELKİ DE DERİ KOLTUKLARI VE ESKİ İÇKİLERİ OLAN UYGUN BİR BAR BULSAYDIM...
MARIA HAKLI... BIRAKIYORUZ... BEN BİR KULUBE KIRALAYACAĞIM... HAYATTA EN AZINDAN BİR BALIK TUTMAYI HEP HAYAL ETMİŞTİM...
EVET!
PUFF PUFF
ŞAKACIYIZ BAKIYORUM...
DEĞERLİ YOLDAŞLAR LUKS BEĞENİLERİYLE BENİMLE DALGA GEÇİYORLAR... EĞLENCE GEZİSİ, KADINLAR, NADİR İÇKİLER, RİCA EDİYORUM! CEPTE TEK KURUŞ KA...
PEKİ İSVİÇRE'DE TANIDIĞIM SURGUN AĞLARIYLA İRTİBATA GEÇMEYİ DENERSEM?
BU İYİ FİKİR BAK... DÜŞÜNDÜM DE, BU GÜZEL DEMOKRATİK ÜLKEDEKİ AĞLARIN İÇİNDE BENİM DE EPEY TANIDIKLARIM VAR...
HMMM... OYLE BİR ŞEY YAPACAKSAN AĞIRDAN AL. BURALARA AŞİNA DEĞİLİZ... AMA PARA PROBLEMİMİZ YİNE SURUYOR...
BİR SANİYE! KALAN PARAYI ÇOK ŞIK BİR TAKIM ALMAK VE BERBERE GİTMEK İÇİN KULLANMAMA İZİN VERİRSENİZ BİR VURGUN YAPABİLİRİM...
NASIL BİR VURGUN?
OH, FINANCIAL TIMES'A ZARARSIZ KÜÇÜK BİR İLAN VERECEĞİM...
...AMA SATIR ARALARINI OKUYABİLENLER BUNUN EPEY TATMİN EDİCİ BİR PARA KAÇAKÇILIĞI İLANI OLDUĞUNU ANLAYACAKLARDIR...
NE DİYORSUN SEN BE?
EVET, ANLATSANA ŞUNU...
AH, YOLDAŞLARIM, İHTİYAR ANTİEMPERYALİST EMEKTARLAR OLSAK DA, ULUSLARARASI BÜYÜK SERMAYEYİ ACIMASIZCA ELEŞTİRSEK DE BİLMEDİĞİMİZ BAZI ŞEYLER VAR.
PEKALA, BİZ O YÜKSEK BURJUVA SİYASETİNDEN ANLAMIYORUZ...
Mehmet Air & Yksamsefası

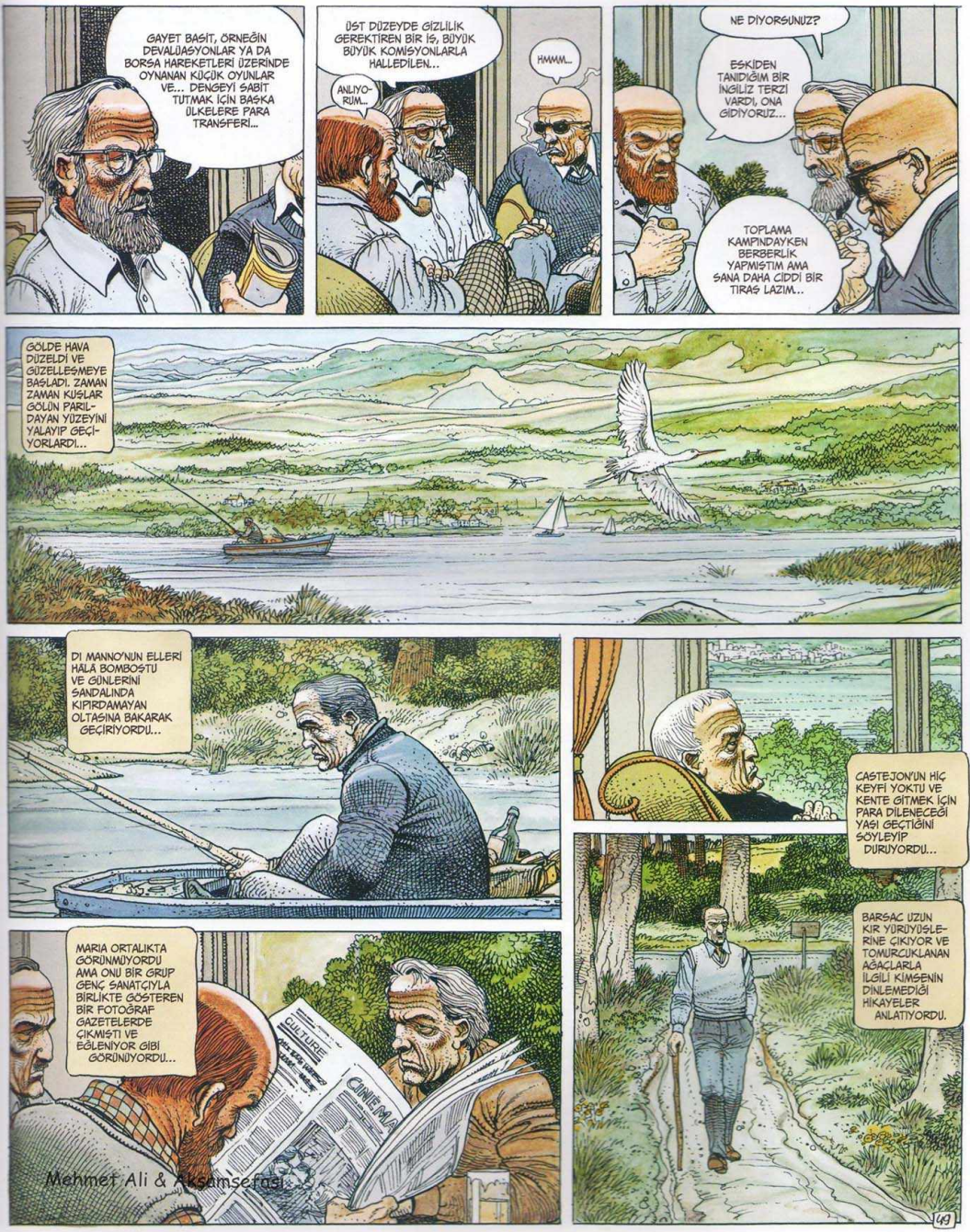
GAYET BASİT, ÖRNEĞİN DEVALÜASYONLAR YA DA BORSA HAREKETLERİ ÜZERİNDE OYNANAN KÜÇÜK OYUNLAR VE... DENGEYİ SABİT TUTMAK İÇİN BAŞKA ÜLKELERE PARA TRANSFERİ...
ÜST DÜZEYDE GİZLİLİK GEREKTİREN BİR İŞ, BÜYÜK BÜYÜK KOMİSYONLARLA HALLEDİLEN...
HMMM...
ANLIYORUM...
NE DİYORSUNUZ?
ESKİDEN TANIDIĞIM BİR İNGİLİZ TERZİ VARDI, ONA GİDİYORUZ...
TOPLAMA KAMPINDAYKEN BERBERLİK YAPMIŞTIM AMA SANA DAHA CİDDİ BİR TIRAŞ LAZIM...
GÖLDE HAVA DÜZELDİ VE GÜZELLEŞMEYE BAŞLADI. ZAMAN ZAMAN KUŞLAR GÖLÜN PARILDAYAN YÜZEYİNİ YALAYIP GEÇİYORLARDI...
DI MANNO'NUN ELLERİ HALA BOMBOŞTU VE GÜNLERİNİ SANDALINDA KIPIRDAMAYAN OLTASINA BAKARAK GEÇİRİYORDU...
CASTEJON'UN HİÇ KEYFİ YOKTU VE KENTE GİTMEK İÇİN PARA DİLENECEĞİ YAŞI GEÇTİĞİNİ SÖYLEYİP DURUYORDU...
BARSAC UZUN KIR YÜRÜYÜŞLERİNE ÇIKIYOR VE TOMURCUKLANAN AĞAÇLARLA İLGİLİ KİMSENİN DİNLEMEDİĞİ HİKAYELER ANLATIYORDU.
MARIA ORTALIKTA GÖRÜNMÜYORDU AMA ONU BİR GRUP GENÇ SANATÇIYLA BİRLİKTE GÖSTEREN BİR FOTOĞRAF GAZETELERDE ÇIKMIŞTI VE EĞLENİYOR GİBİ GÖRÜNÜYORDU...
CULTURE
CINEMA
Mehmet Ali & Aksamserasi

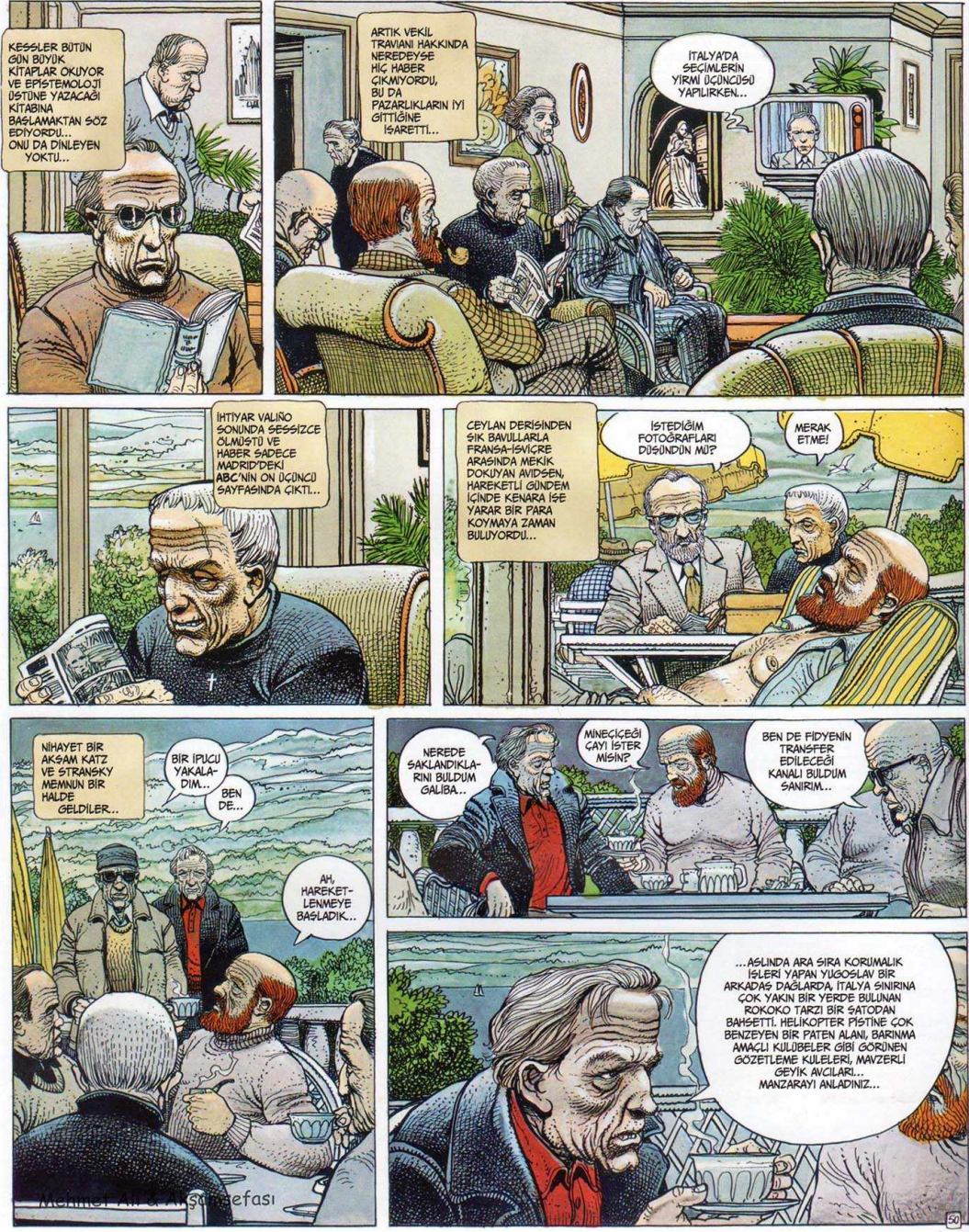
KESSLER BÜTÜN GÜN BÜYÜK KİTAPLAR OKUYOR VE EPİSTEMOLOJİ ÜSTÜNE YAZACAĞI KİTABINA BAŞLAMAKTAN SÖZ EDİYORDU... ONU DA DİNLEYEN YOKTU...
ARTIK VEKİL TRAVİANİ HAKKINDA NEREDEYSE HİÇ HABER ÇIKMIYORDU, BU DA PAZARLIKLARIN İYİ GİTTİĞİNE İŞARETTİ...
İTALYA'DA SEÇİMLERİN YİRMİ ÜÇÜNCÜSÜ YAPILIRKEN...
İHTİYAR VALİÑO SONUNDA SESSİZCE ÖLMÜŞTÜ VE HABER SADECE MADRİD'DEKİ ABC'NİN ON ÜÇÜNCÜ SAYFASINDA ÇIKTI...
CEYLAN DERİSİNDEN ŞIK BAVULLARLA FRANSA-İSVİÇRE ARASINDA MEKİK DOKUYAN AVİDSEN, HAREKETLİ GÜNDEM İÇİNDE KENARA İŞE YARAR BİR PARA KOYMAYA ZAMAN BULUYORDU...
İSTEDİĞİM FOTOĞRAFLARI DÜŞÜNDÜN MÜ?
MERAK ETME!
NİHAYET BİR AKŞAM KATZ VE STRANSKY MEMNUN BİR HALDE GELDİLER..
BİR İPUCU YAKALADIM...
BEN DE...
AH, HAREKETLENMEYE BAŞLADIK...
NEREDE SAKLANDIKLARINI BULDUM GALİBA...
MİNEÇİÇEĞİ ÇAYI İSTER MİSİN?
BEN DE FİDYENİN TRANSFER EDİLECEĞİ KANALI BULDUM SANIRIM...
...ASLINDA ARA SIRA KORUMALIK İŞLERİ YAPAN YUGOSLAV BİR ARKADAŞ DAĞLARDA, İTALYA SINIRINA ÇOK YAKIN BİR YERDE BULUNAN ROKOKO TARZI BİR ŞATODAN BAHSETTİ. HELİKOPTER PİSTİNE ÇOK BENZEYEN BİR PATEN ALANI, BARINMA AMAÇLI KULÜBELER GİBİ GÖRÜNEN GÖZETLEME KULELERİ, MAVZERLİ GEYİK AVCILARI... MANZARAYI ANLADINIZ...

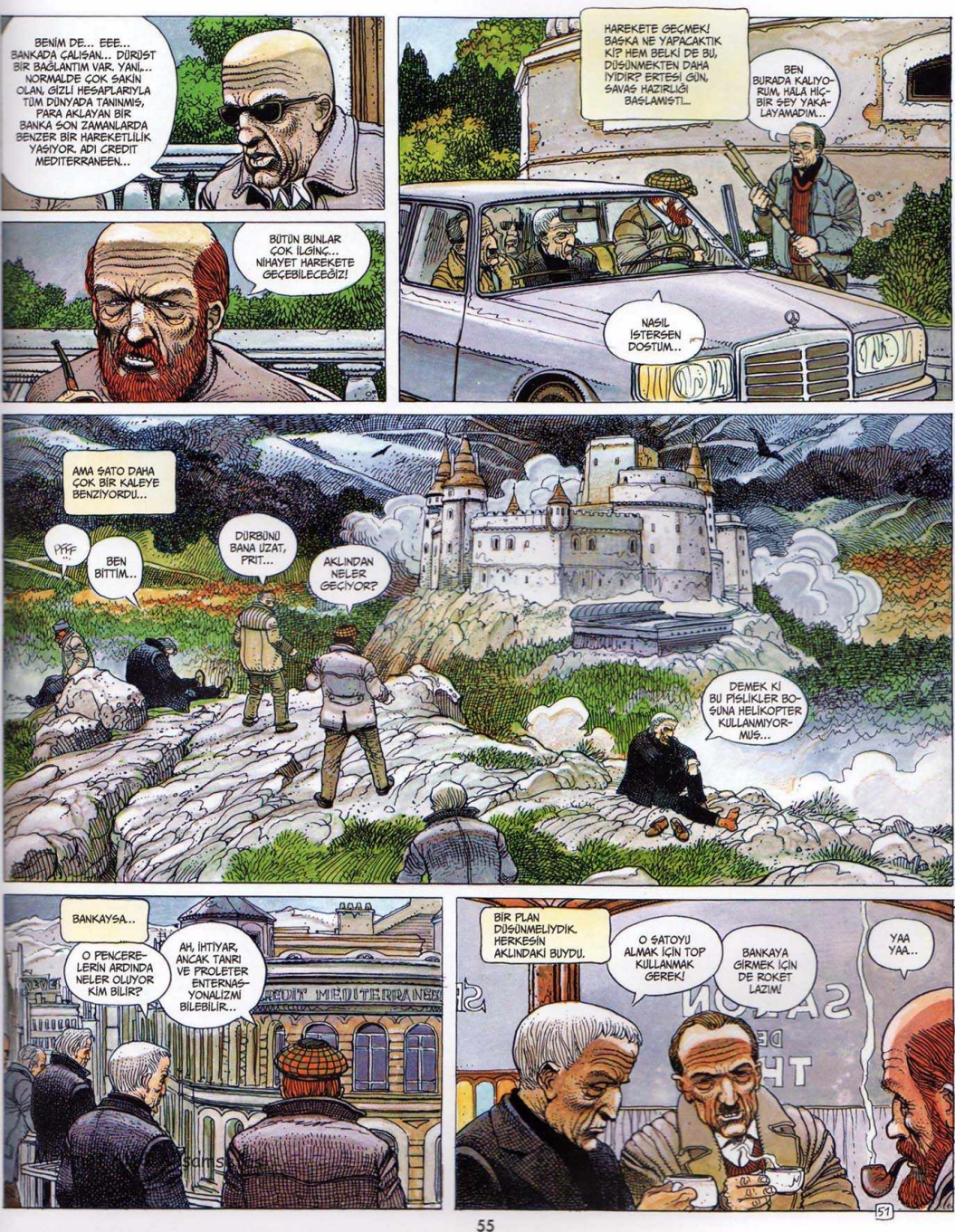
BENİM DE... EEE... BANKADA ÇALIŞAN... DÜRÜST BİR BAĞLANTIM VAR. YANİ,... NORMALDE ÇOK SAKİN OLAN, GİZLİ HESAPLARIYLA TÜM DÜNYADA TANINMIŞ, PARA AKLAYAN BİR BANKA SON ZAMANLARDA BENZER BİR HAREKETLİLİK YAŞIYOR. ADI CREDIT MEDITERRANEEN...
BÜTÜN BUNLAR ÇOK İLGİNÇ... NİHAYET HAREKETE GEÇEBİLECEĞİZ!
HAREKETE GEÇMEK! BAŞKA NE YAPACAKTIK Kİ? HEM BELKİ DE BU, DÜŞÜNMEKTEN DAHA İYİDİR? ERTESİ GÜN, SAVAŞ HAZIRLIĞI BAŞLAMIŞTI...
BEN BURADA KALIYORUM, HALA HİÇBİR ŞEY YAKALAYAMADIM...
NASIL İSTERSEN DOSTUM...
AMA SATO DAHA ÇOK BİR KALEYE BENZİYORDU...
PFFF
BEN BİTTİM...
DÜRBÜNÜ BANA UZAT, PRIT...
AKLINDAN NELER GEÇİYOR?
DEMEK Kİ BU PİSLİKLER BOŞUNA HELİKOPTER KULLANMIYORMUŞ...
BANKAYSA...
O PENCERELERİN ARDINDA NELER OLUYOR KİM BİLİR?
AH, İHTİYAR, ANCAK TANRI VE PROLETER ENTERNASYONALİZMİ BİLEBİLİR...
BİR PLAN DÜŞÜNMELİYDİK. HERKESİN AKLINDAKİ BUYDU.
O SATOYU ALMAK İÇİN TOP KULLANMAK GEREK!
BANKAYA GİRMEK İÇİN DE ROKET LAZIM!
YAA YAA...
51

Mehmet Ali Çalışkan Arşivi

HEY, ORADA!

GÖL KIYISINDA FAZLA SAKİN GEÇEN GÜNLERDEN SONRA OLANLAR BİRAZ BULANIK...

RADYOYU AÇ...

BU ÖĞLEDEN SONRA GERÇEKLEŞEN ŞÜPHELİ BİR ÖLÜM ÜZERİNE, POLİSİN TRAVIANI OLAYIYLA BAĞLANTILI OLDUKLARINI DÜŞÜNDÜĞÜ BİR KAÇAK GRUBUNA KARŞI GENİŞ ÇAPLI BİR OPERASYON BAŞLATILDI... YOLLAR KAPATILIRKEN...

ÖNCE RASTGELE BİR ŞEKİLDE KÜÇÜK DAĞ YOLLARINDAN GİTTİK...

AH PİS HERİFLER!

SÖYLEMEDİ DEMEYİN, SONUNDA BİZ BUNU SIRTIMIZDA TAŞIYACAĞIZ...

SONRA STRANSKY İSVİÇRE JURA'SINDA TANIDIĞI AYRILIKÇILAR OLDUĞUNU HATIRLADI...

...O ESNADA DA...

EVET, TUGAYCILARIN YERİNDE OLSAM AĞIR DALGA GEÇERDİM...

BURADAN SOLA, ÇABUK...

GECE ÇÖKERKEN, ARTIK HİÇBİR ŞEYE ŞAŞIRMAYAN GÖÇMEN İŞÇİLERİN KALDIĞI BİR BARAKAYA SIĞINDIK...

BÖYLE İYİ Mİ?

İYİ OLACAK...

ARABAYI ORTADAN KALDIRMAYI BİZE BIRAKIN...

HER ŞEY İÇİN TEŞEKKÜRLER, MİLLET...

Mehmet Ali & Aksamsefası

ŞİMDİ DE BÜLTENİMİZDEN BAŞLIKLAR... VEKİL TRAVIANI İTALYAN ALPLERİNDE KÜÇÜK BİR BÖLGEDE SAĞ SALİM BULUNDU...

İŞTE OLAY BUDUR!

BÖYLECE İKİ GÜN SONRA, GÜRÜLTÜLÜ BİR TELEVİZYONUN KARŞISINDA VE KURU FASULYE YİYEN TÜRK İŞÇİLERİN ARASINDAYKEN HABERLER GELDİ...

EKMEK?

53

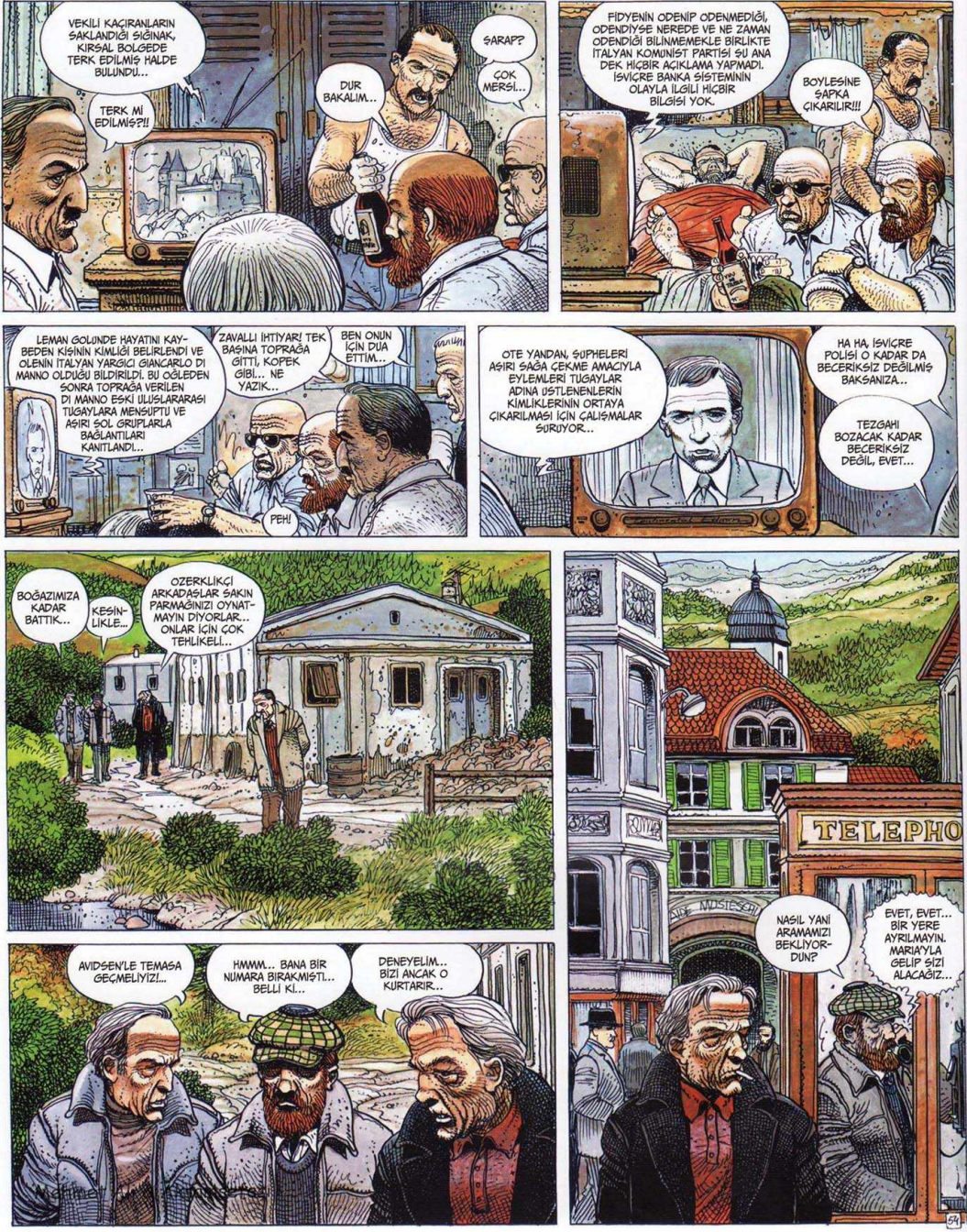
VEKİLİ KAÇIRANLARIN SAKLANDIĞI SIĞINAK, KIRSAL BÖLGEDE TERK EDİLMİŞ HALDE BULUNDU...
TERK Mİ EDİLMİŞ?!!
DUR BAKALIM...
ŞARAP?
ÇOK MERSİ...
FİDYENİN ÖDENİP ÖDENMEDİĞİ, ÖDENDİYSE NEREDE VE NE ZAMAN ÖDENDİĞİ BİLİNMEMEKLE BİRLİKTE İTALYAN KOMÜNİST PARTİSİ ŞU ANA DEK HİÇBİR AÇIKLAMA YAPMADI. İSVİÇRE BANKA SİSTEMİNİN OLAYLA İLGİLİ HİÇBİR BİLGİSİ YOK.
BOYLESİNE ŞAPKA ÇIKARILIR!!!
LEMAN GÖLÜNDE HAYATINI KAYBEDEN KİŞİNİN KİMLİĞİ BELİRLENDİ VE OLENİN İTALYAN YARGICI GIANCARLO DI MANNO OLDUĞU BİLDİRİLDİ. BU OĞLEDEN SONRA TOPRAĞA VERİLEN DI MANNO ESKİ ULUSLARARASI TUGAYLARA MENSUPTU VE AŞIRI SOL GRUPLARLA BAĞLANTILARI KANITLANDI...
ZAVALLI İHTİYAR! TEK BAŞINA TOPRAĞA GİTTİ, KÖPEK GİBİ... NE YAZIK...
BEN ONUN İÇİN DUA ETTİM...
PEH!
ÖTE YANDAN, ŞÜPHELERİ AŞIRI SAĞA ÇEKME AMACIYLA EYLEMLERİ TUGAYLAR ADINA ÜSTLENENLERİN KİMLİKLERİNİN ORTAYA ÇIKARILMASI İÇİN ÇALIŞMALAR SÜRÜYOR...
HA HA, İSVİÇRE POLİSİ O KADAR DA BECERİKSİZ DEĞİLMİŞ BAKSANIZA...
TEZGAHI BOZACAK KADAR BECERİKSİZ DEĞİL, EVET...
BOĞAZIMIZA KADAR BATTIK...
KESİNLİKLE...
ÖZERKLİKÇİ ARKADAŞLAR SAKIN PARMAĞINIZI OYNATMAYIN DİYORLAR... ONLAR İÇİN ÇOK TEHLİKELİ...
AVIDSEN'LE TEMASA GEÇMELİYİZ!...
HMMM... BANA BİR NUMARA BIRAKMIŞTI... BELLİ Kİ...
DENEYELİM... BİZİ ANCAK O KURTARIR...
TELEPHO
NASIL YANİ ARAMAMIZI BEKLİYORDUN?
EVET, EVET... BİR YERE AYRILMAYIN. MARIA'YLA GELİP SİZİ ALACAĞIZ...

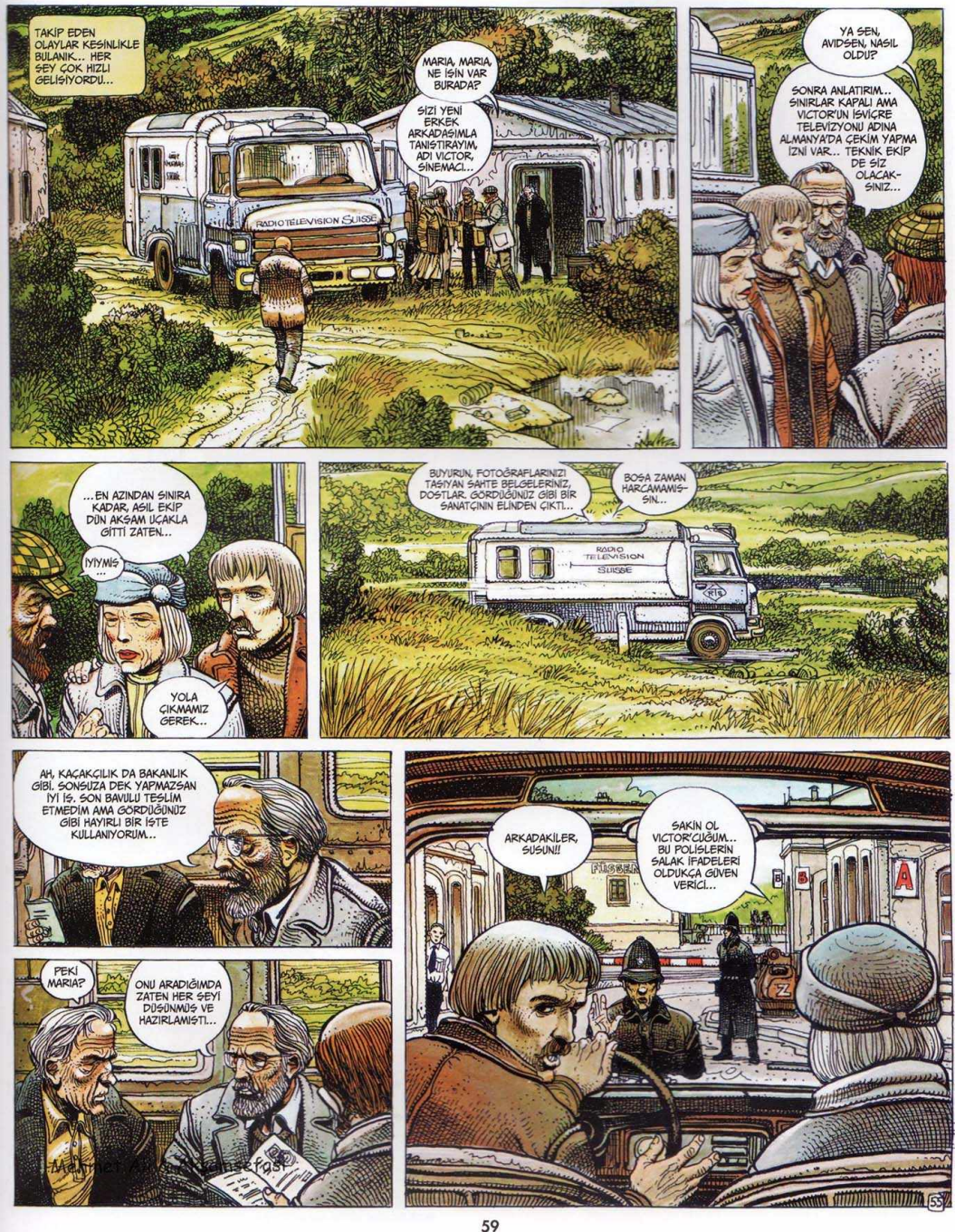
TAKİP EDEN OLAYLAR KESİNLİKLE BULANIK... HER ŞEY ÇOK HIZLI GELİŞİYORDU...
MARIA, MARIA, NE İŞİN VAR BURADA?
SİZİ YENİ ERKEK ARKADAŞIMLA TANIŞTIRAYIM, ADI VICTOR, SİNEMACI...
RADIO TELEVISION SUISSE
YA SEN, AVİD'SEN, NASIL OLDU?
SONRA ANLATIRIM... SINIRLAR KAPALI AMA VICTOR'UN İSVİÇRE TELEVİZYONU ADINA ALMANYA'DA ÇEKİM YAPMA İZNİ VAR... TEKNİK EKİP DE SİZ OLACAKSINIZ...
...EN AZINDAN SINIRA KADAR, ASIL EKİP DÜN AKŞAM UÇAKLA GİTTİ ZATEN...
İYİYMİŞ...
YOLA ÇIKMAMIZ GEREK..
BUYURUN, FOTOĞRAFLARINIZI TAŞIYAN SAHTE BELGELERİNİZ, DOSTLAR. GÖRDÜĞÜNÜZ GİBİ BİR SANATÇININ ELİNDEN ÇIKTI...
BOŞA ZAMAN HARCAMAMIŞSIN...
RADIO TELEVISION SUISSE
AH, KAÇAKÇILIK DA BAKANLIK GİBİ. SONSUZA DEK YAPMAZSAN İYİ İŞ. SON BAVULU TESLİM ETMEDİM AMA GÖRDÜĞÜNÜZ GİBİ HAYIRLI BİR İŞTE KULLANIYORUM...
PEKİ MARIA?
ONU ARADIĞIMDA ZATEN HER ŞEYİ DÜŞÜNMÜŞ VE HAZIRLAMIŞTI...
ARKADAKİLER, SUSUN!!
SAKİN OL VICTOR'CUĞUM... BU POLİSLERİN SALAK İFADELERİ OLDUKÇA GÜVEN VERİCİ...
FRIBOURG
A
B
Z
53

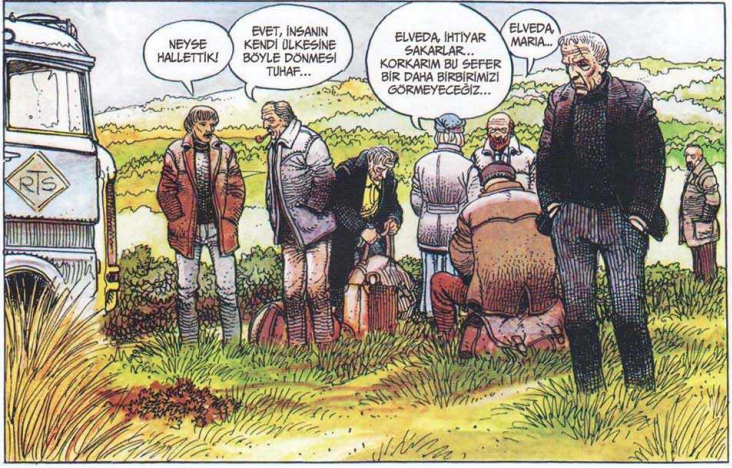

*BİZE BİR ŞİŞE MOSEL ŞARABI LÜTFEN...

BITTE.*

DİNLEYİN, ÜNİVERSİTE ÇEVRESİNDE ANTENLERİM HÂLÂ ÇALIŞIYOR...

*BUYURUN

...BİRAZ ZAMAN VERİRSENİZ TUGAYLARIN İZİNİ BULACAĞIMA EMİNİM... NE DİYORSUNUZ?

PEKİ YA O BÜYÜK EPİSTEMOLOJİ KİTABIN?

EPİSTEMOLOJİNİN KAYBI. SONRA YAZACAK BOL ZAMANIM OLUR NASIL OLSA...

HÂLÂ PARA VAR MI, AVIDSEN?

ÇOK, HEM DE ŞANSA BAKIN Kİ ALMAN MARKI OLARAK...

BİLİM FELSEFECİSİ VE HEIDELBERG'DE PROFESÖR KESSLER'İN O KADAR DA UZUN ZAMANI OLMAYACAKTI...

HARİKA. ARABA KİRALAYABİLECEĞİZ!

AMA TUHAF TAKİBİMİZ BAŞLADIĞINDA BUNU BİLMİYORDU...

NEREYE GİDİYORUZ?

ÖNCE BAVYERA'YA...

ANCAK GÖRÜŞMELER SONRASINDA HER ŞEY KARMAKARIŞIK GÖRÜNMEYE BAŞLADI VE KAFELERİN KOKULARI ARASINDA TUGAYLAR GERÇEKDIŞIYMIŞ GİBİ GELİR OLDU...

KİMSE ONLARDAN SÖZ EDİLDİĞİNİ DUYMAMIŞTI VE ZATEN KİMSE DE İLGİLİ GİBİ GÖRÜNMÜYORDU...

YAZ GELMİŞTİ VE KÖYLERİN AĞIR SICAĞINDA YORGUN BÜNYELERE UYUŞUKLUK ÇÖKTÜ...

SAĞ KALANLARIN KENDİLERİNİN BİLE UNUTTUKLARI ENTERNASYONAL BİRLİKLER, KESKİN SÖZLER VE SAKİN TAVIRLARA SAHİP BU GENÇLERE NE İFADE EDİYORDU ACABA? PEK BİR ŞEY İFADE ETMİYORDU KUŞKUSUZ...

Mehmet Ali o Aksamsefası

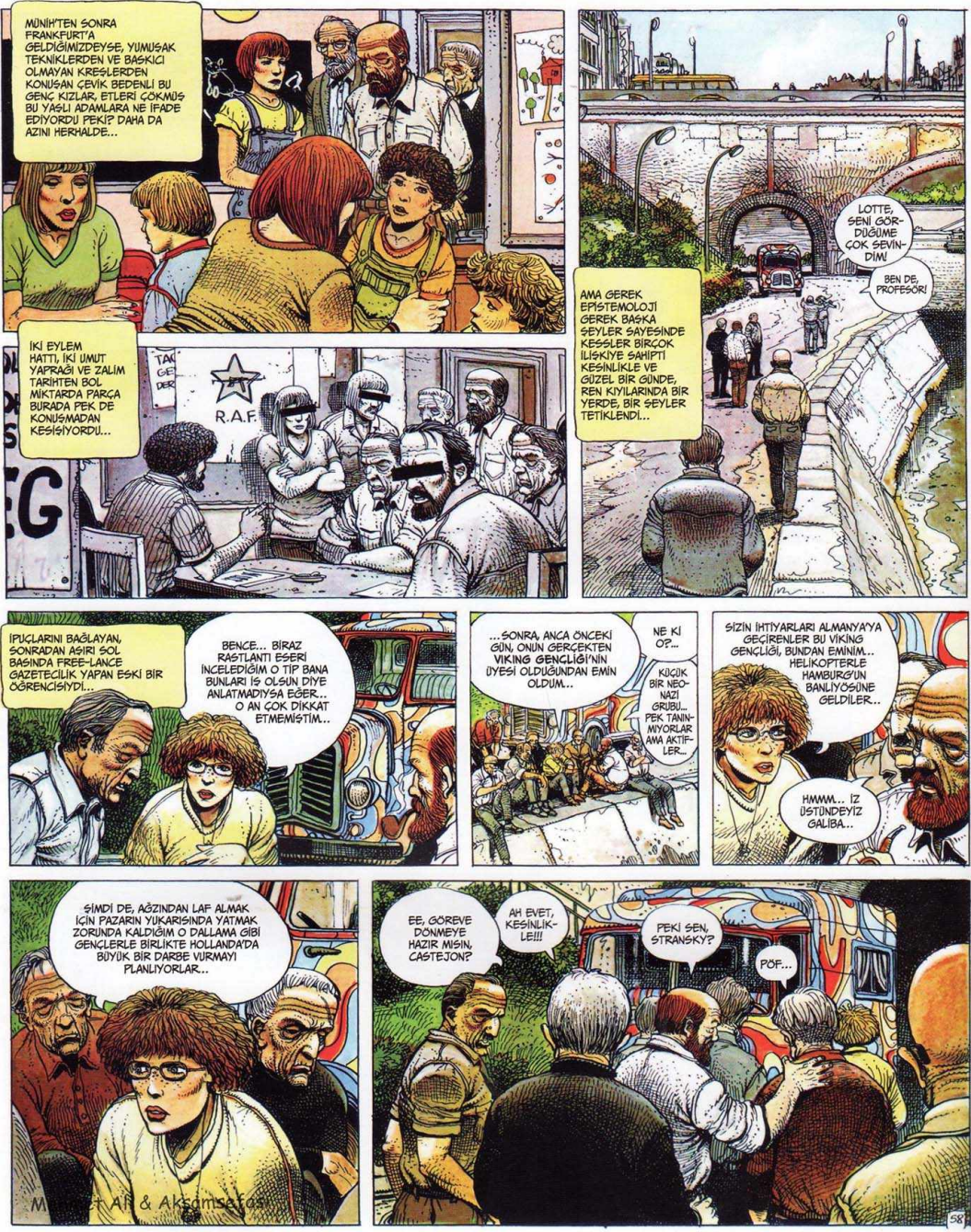
MÜNİH'TEN SONRA FRANKFURT'A GELDİĞİMİZDEYSE, YUMUŞAK TEKNİKLERDEN VE BASKICI OLMAYAN KRESLERDEN KONUŞAN ÇEVİK BEDENLİ BU GENÇ KIZLAR, ETLERİ ÇÖKMÜŞ BU YAŞLI ADAMLARA NE İFADE EDİYORDU PEKİ? DAHA DA AZINI HERHALDE...
İKİ EYLEM HATTI, İKİ UMUT YAPRAĞI VE ZALİM TARİHTEN BOL MİKTARDA PARÇA BURADA PEK DE KONUŞMADAN KESİŞİYORDU...
R.A.F.
AMA GEREK EPİSTEMOLOJİ GEREK BAŞKA ŞEYLER SAYESİNDE KESSLER BİRÇOK İLİŞKİYE SAHİPTİ KESİNLİKLE VE GÜZEL BİR GÜNDE, REN KIYILARINDA BİR YERDE, BİR ŞEYLER TETİKLENDİ...
LOTTE, SENİ GÖRDÜĞÜME ÇOK SEVİNDİM!
BEN DE, PROFESÖR!
İPUÇLARINI BAĞLAYAN, SONRADAN AŞIRI SOL BASININDA FREE-LANCE GAZETECİLİK YAPAN ESKİ BİR ÖĞRENCİSİYDİ...
BENCE... BİRAZ RASTLANTI ESERİ İNCELEDİĞİM O TİP BANA BUNLARI İŞ OLSUN DİYE ANLATMADIYSA EĞER... O AN ÇOK DİKKAT ETMEMİŞTİM...
...SONRA, ANCA ÖNCEKİ GÜN, ONUN GERÇEKTEN VIKING GENÇLİĞİ'NİN ÜYESİ OLDUĞUNDAN EMİN OLDUM...
NE Kİ O?...
KÜÇÜK BİR NEO-NAZİ GRUBU... PEK TANINMIYORLAR AMA AKTİFLER...
SİZİN İHTİYARLARI ALMANYA'YA GEÇİRENLER BU VİKİNG GENÇLİĞİ, BUNDAN EMİNİM... HELİKOPTERLE HAMBURG'UN BANLİYÖSÜNE GELDİLER...
HMMM... İZ ÜSTÜNDEYİZ GALİBA...
ŞİMDİ DE, AĞZINDAN LAF ALMAK İÇİN PAZARIN YUKARISINDA YATMAK ZORUNDA KALDIĞIM O DALLAMA GİBİ GENÇLERLE BİRLİKTE HOLLANDA'DA BÜYÜK BİR DARBE VURMAYI PLANLIYORLAR...
EE, GÖREVE DÖNMEYE HAZIR MISIN, CASTEJON?
AH EVET, KESİNLİKLE!!!
PEKİ SEN, STRANSKY?
POF...
58

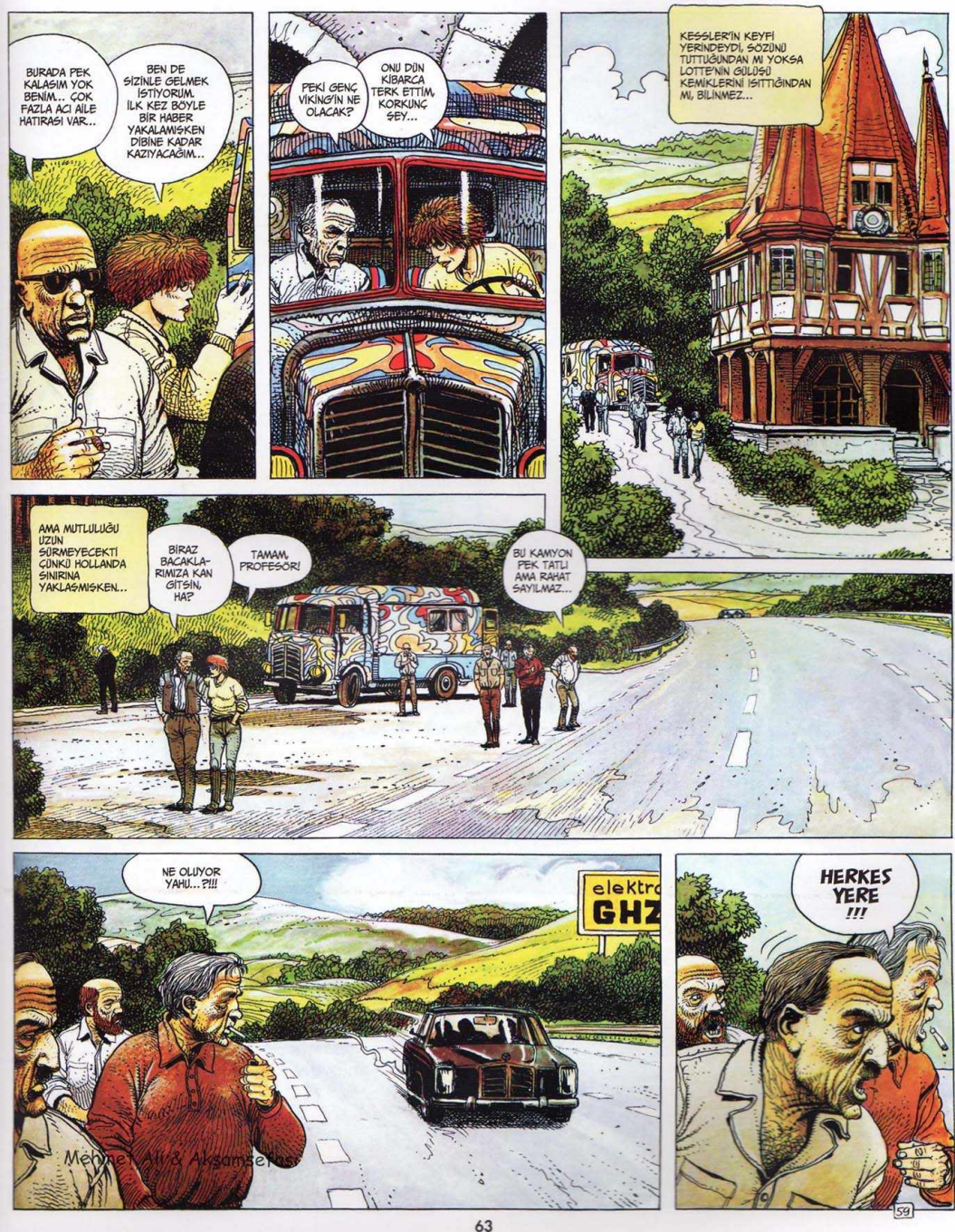
BURADA PEK KALASIM YOK BENİM... ÇOK FAZLA ACI AİLE HATIRASI VAR..
BEN DE SİZİNLE GELMEK İSTİYORUM. İLK KEZ BÖYLE BİR HABER YAKALAMIŞKEN DİBİNE KADAR KAZIYACAĞIM..
PEKİ GENÇ VİKİNG'İN NE OLACAK?
ONU DÜN KİBARCA TERK ETTİM, KORKUNÇ ŞEY...
KESSLER'İN KEYFİ YERİNDEYDİ, SÖZÜNÜ TUTTUĞUNDAN MI YOKSA LOTTE'NİN GÜLÜŞÜ KEMİKLERİNİ ISITTIĞINDAN MI, BİLİNMEZ...
AMA MUTLULUĞU UZUN SÜRMEYECEKTİ ÇÜNKÜ HOLLANDA SINIRINA YAKLAŞMIŞKEN..
BİRAZ BACAKLARIMIZA KAN GİTSİN, HA?
TAMAM, PROFESÖR!
BU KAMYON PEK TATLI AMA RAHAT SAYILMAZ...
NE OLUYOR YAHU...?!!!
elektro
GHZ
HERKES YERE !!!
Mehmet Ali & Aksamsefası
63

Mehmet Ali & Aksanat Sefası

UZUN YOLCULUKLARINDAN YORGUN DÜŞMÜŞ KAFALAR İÇİN HOLLANDA'DAKİ OLAYLAR DAHA DA HIZLI GELİŞTİ. KESSLER'İN BOŞUNA ÖLDÜĞÜNÜ ANLAMAK İÇİN HOLLANDA'DA BİR GECE GEÇİRMEK YETTİ...
BİR ŞEYLER ATIŞTIRSAK İYİ OLACAK...
NE DERSİN?
ÇÜNKÜ TUGAYLAR VARMIŞLARDI, HEM DE ÇOKTAN, TAM YERLERİNİ BİLEMESEK DE...
DAAR KOMEN DE SAU CIJSJES!
DIŞARIDAKİ BU KALABALIK DA NE...?
GİDİP BAKALIM...
REMBRANDT BAR
Heineken
NE OLUYOR?
SALDIRI OLMUŞ...
BİRDEN FAZLA PATLAMA! ONLARCA ÖLÜ VARMIŞ!
POLİS OLAY YERİNE GELMEMİŞ BİLE...
ŞANS ESERİ, FESTİVAL İÇİN RADYOLAR ORADAYMIŞ...
...DE VERWARRING IS AL GEHEEL...
NE OLUYOR YAHU?!
...DURUN!... BİR AÇIKLAMA GÖNDERİLMİŞ...
...İMZA KARA TARİKAT TUGAYLARI...
TANRI AŞKINA...
LANET OLSUN, YİNE GEÇ KALDIK, ŞAKA GİBİYİZ!!!
BÖYLE KORKUNÇ BİR OLAY KARŞISINDA ŞAKA LAFI ETMEKTEN UTANMALISIN, CASTEJON!...

...DE TERRORISTEN HEBBEN EEN VOORBEELD WILLEN STELLEN..
İBRET OLSUN İSTEMİŞLER... SOYSUZ MÜZİK DİYOR... DEJENERE GENÇLİK DİYOR... ÇÖKÜŞTEKİ AVRUPA'YA BİR UYARI...
TANRI ASKINA! NE YAPIYORUZ BURADA HİÇBİR İŞE YARAMADAN!?!
DUR, BELKİ DE BİR İŞE YARAYABİLİRİZ...
KURTARMA İÇİN GÖNÜLLÜLER İSTENDİ, SİZ MİSİNİZ!?
HEM DE NASIL!!!
İHTİYARLAR, ASIL SİZİN YARDIMA İHTİYACINIZ OLMASIN?
ŞU HIYARIN SURATINA BİR ÇAKACAĞIM ŞİMDİ!!!
SAKİN OL, CASTEJON. ADAM BİZİ TURİST SANDI, BOZMA SAKIN...
BİNİN O ZAMAN! GİDİYORUZ...
DİKKAT, ATLIYORUM!
AH!
VRIJDAG
O ZOR GECEDEN AKLIMDA KALANLAR SADECE KARMAKARIŞIK ŞEYLER..
VRIJDAG
62

ILIK VE SİSLİ YAZ GECESİNDE DOLANAN TEKNELER..
PARÇALANMIŞ VÜCUTLAR VE HER YANA DAĞILMIŞ YARALILAR..
TİTREYEN YAPRAKLARIYLA AĞAÇLARI DELİP GEÇEN PROJEKTÖRLER..
YOLU AÇIN! YOLU AÇIN!!
VE YİNE ŞİDDET. YİNE... YİNE...
BIRAKIN GEÇEYİM, NE OLUR!!!
ÇOCUĞU ÖLÜYOR ADAMIN, ALÇAKLAR!!!
SEN KENDİ İŞİNE BAK, DALLAMA!
İKİ TUGAY ÜYESİ DE YARALANMIŞ GALİBA!
PATLAYICILARDAN BİRİ YANLIŞ YERDE PATLAMIŞ...
NEREDE PEKİ?
ŞURADA..
EVET, ACI BİR SAÇMALIK..
VE BELKİ DE SAÇMALIK..
ANLAMIYORUM YAA, AŞIRI DOZ MU OLDUK...?
BEN SADECE BİR TEKLİ ÜFLEDİM..
MÜZİK N'OLDU YAA?
UYU JOOP, BAD TRİPE GİRDİK..

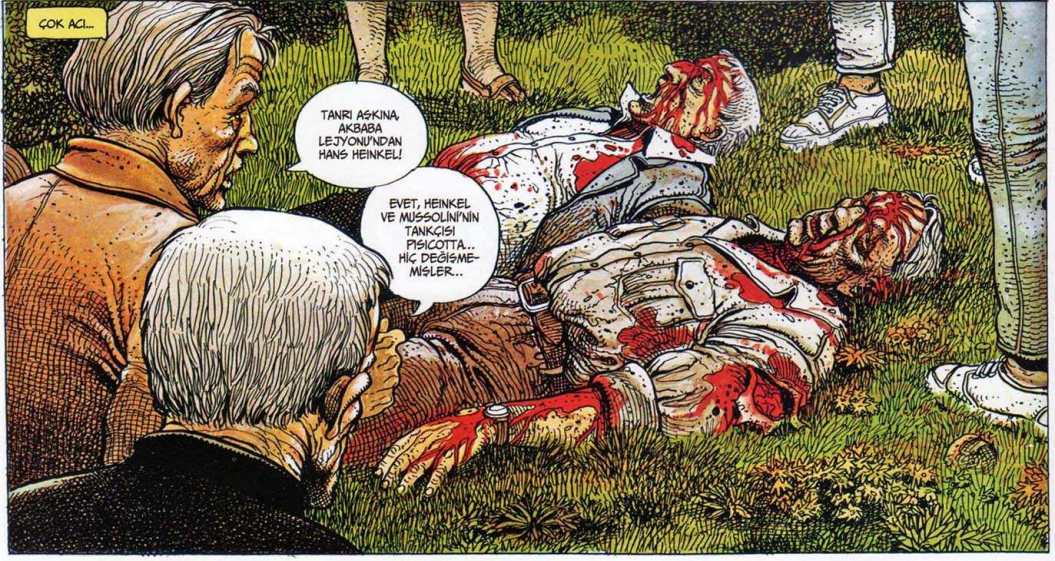
ÇOK ACI...
TANRI AŞKINA, AKBABA LEJYONU'NDAN HANS HEINKEL!
EVET, HEINKEL VE MUSSOLINI'NIN TANKÇISI PISICOTTA... HİÇ DEĞİŞMEMİŞLER...

...SİZCE DE BİZE BENZEMİYORLAR MI?
YALVARIRIM SUS, BARSAC!!!
HİÇ KOMİK DEĞİL...

ÖLÜMLERİ BİZİM ELİMİZDEN OLMADI YA, SEVİNEMİYORUM...
HRİSTİYAN İYİLİKSEVERLİĞİNE TEBRİKLER...
FARK ETTİNİZ Mİ, BİZE DE BİRAZ GARİP BAKMAYA BAŞLADILAR?

HAKLISIN KATZ! İŞTE POLİSLER DE GELDİ... UZAMAMIZ LAZIM...

ÜLKEYİ TERK ETMEMİZ LAZIM HATTA... HEM DE HEMEN!
ORTALIK BU KADAR DAĞILMIŞKEN PEK DE ZOR OLMAYACAK GİBİ...

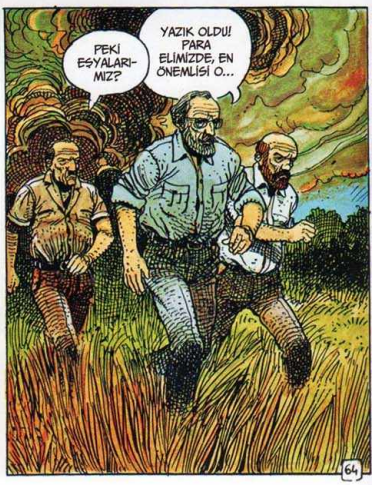
PEKİ EŞYALARIMIZ?
YAZIK OLDU! PARA ELİMİZDE, EN ÖNEMLİSİ O...
64

HEEEY! ÇI-KARIN BENİ BURADAN!!! BO-ĞULUYORUM...
CERT TO VEM DO PRDELE !!!
SAKİN OL, STRANSKY!
HEY, BU TARAFTAN!
SİZ DE GÖRDÜĞÜMÜ GÖRÜYOR MUSUNUZ?
HMMM... SENİ GİDİ İHTİYAR PRITCH...
KİMSE YOK...
HERKES YARDIM ETMEYE...
BU ALETİ ÇALIŞTIRMAYI BİLEN VAR MI?
PEH, KRALİÇENİN EMRİNDE DENİZCİLİK YAPTIK...
TAM YOL İLERİ!
AYNEN!
BAKSANA, AVIDSEN, BU TAKA PEK YENİ SAYILMAZ AMA SAHİPLERİ BUNDAN PARA KAZANIYORLAR...
HAKLISIN, BARSAC... ELİMİZDE KALANLARLA BU ARKADAŞLARA ALMAN MARKLARINDAN BİR ZARF BIRAKABİLİ-RİZ...
Mehmet Ali Aksoy

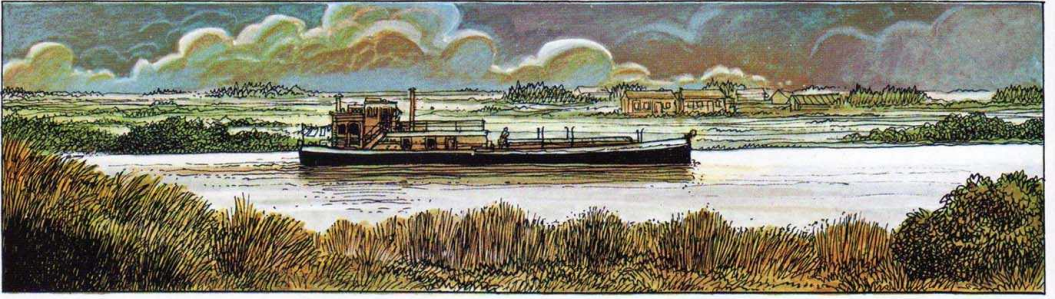

NEREYE GİDİYO-RUZ?
BİLMEM..

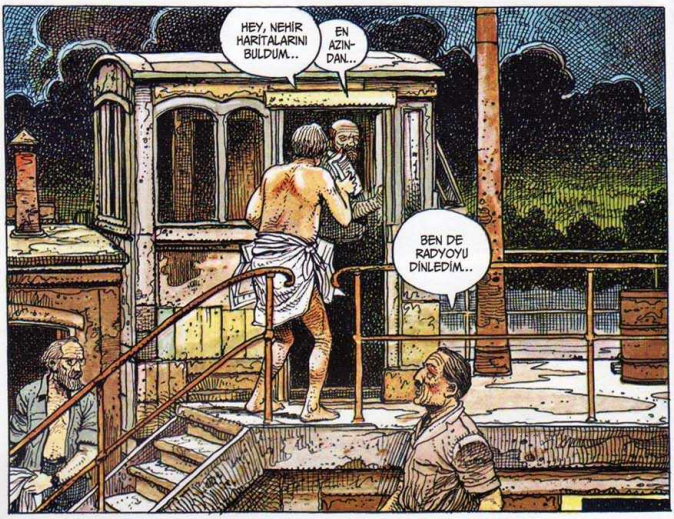
HEY, NEHİR HARİTALARINI BULDUM..
EN AZIN-DAN..
BEN DE RADYOYU DİNLEDİM..

YANİ?
... TUGAYCILAR YERLERİNİ TERK ETMİŞLER, NOORDOOST HOLDER AÇIKLARINDA KÜÇÜK BİR YÜK GEMİSİ BULUNMUŞ... GÜNEYE DOĞRU GİDEN BÜYÜK BİR HELİKOPTERDEN SÖZ EDİLİYOR..
O ZAMAN GÜNEYE GİDİYO-RUZ!

HERHALDE, KUZEY DENİZİ'NE AÇILACAK DEĞİLİZ YA!
EE... BİR ŞEY DAHA VAR.. KESSLER VE KIZI BULMUŞLAR..

...VE INTERPOL HAKKIMIZDA ARAMA KARARI ÇIKARMIŞ...
AH, NEYSE EN AZINDAN ÖBÜR TARAFTAKİ ALÇAK-LARLA KARIŞTIR-MIYORLAR ARTIK..

ÇOK SEVİNDİM..
BEN GENE DE GEMİ SEFAMIZIN RAHAT OLACAĞINI DÜŞÜNMÜYO-RUM..
GİTTİĞİ YERE KADAR..

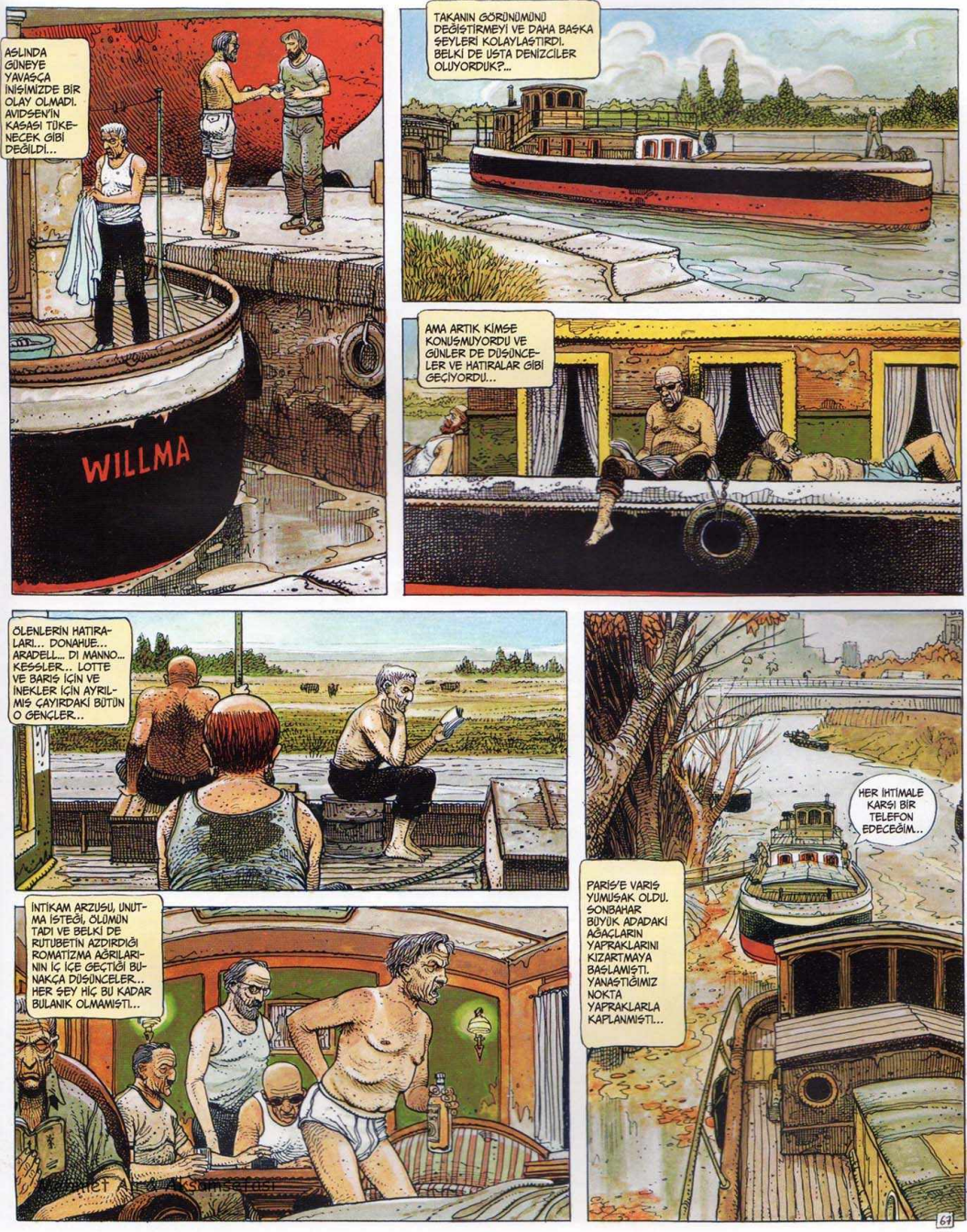
AŞLINDA GÜNEYE YAVAŞÇA İNİŞİMİZDE BİR OLAY OLMADI. AVIDSEN'İN KASASI TÜKENECEK GİBİ DEĞİLDİ...
WILLMA
TAKANIN GÖRÜNÜMÜNÜ DEĞİŞTİRMEYİ VE DAHA BAŞKA ŞEYLERİ KOLAYLAŞTIRDI. BELKİ DE USTA DENİZCİLER OLUYORDUK?...
AMA ARTIK KİMSE KONUŞMUYORDU VE GÜNLER DE DÜŞÜNCELER VE HATIRALAR GİBİ GEÇİYORDU...
ÖLENLERİN HATIRALARI... DONAHUE... ARADELL... DI MANNO... KESSLER... LOTTE VE BARIŞ İÇİN VE İNEKLER İÇİN AYRILMIŞ ÇAYIRDAKİ BÜTÜN O GENÇLER...
İNTİKAM ARZUSU, UNUTMA İSTEĞİ, ÖLÜMÜN TADI VE BELKİ DE RUTUBETİN AZDIRDIĞI ROMATİZMA AĞRILARININ İÇ İÇE GEÇTİĞİ BUNAKÇA DÜŞÜNCELER... HER ŞEY HİÇ BU KADAR BULANIK OLMAMIŞTI...
PARİS'E VARIŞ YUMUŞAK OLDU. SONBAHAR BÜYÜK ADADAKİ AĞAÇLARIN YAPRAKLARINI KIZARTMAYA BAŞLAMIŞTI. YANAŞTIĞIMIZ NOKTA YAPRAKLARLA KAPLANMIŞTI...
HER İHTİMALE KARŞI BİR TELEFON EDECEĞİM...
61

O AKŞAM MONTROUGE'DAKİ KAFELERDEN BİRİNDE, ENTERNASYONAL BİRLİKLERDEN ESKİ BİR DOST OLAN ANAR GÖRÜNDÜ...
BUVEZ
CHOKY
YALNIZ DEĞİLDİ...
SEN!?
TANRI AŞKINA!!! SENİ NEREDEYSE TAMAMEN UNUTMUŞTUK!
ÖNEMLİ DEĞİL, ALIŞTIM...
EN AZINDAN SEN KURTULMUŞSUN, PEK OLMUYOR BU ARALAR, BİLİYOR MUSUN...
EVET... KAYNAMASI ALTI AY SÜREN BİR KÖPRÜCÜK KIRIĞIYLA...
PEKİ DONAHUE?
DONAHUE MU? KIŞIN ALTI AYAK KAR ALTINDA... YAZIN DAHA AZ...
SEN NE YAPIYORSUN BURADA?
OH, ANDRE'YLE TANIŞIYORDUK, ÖYLESİNE...
SİZİN ARADIKLARINIZ HAKKINDA BİLGİLER VAR ELİNDE...
FRANSA'DALAR, DEĞİL Mİ?
TELEPHO
WC
EVET... BİR ARAP ARKADAŞTAN NEREDE OLDUKLARINI DA ÖĞRENDİM... ŞANS ESERİ...
ŞANS MI? NİHAYET, O PİSLİKLERİ TEMİZLEMEK İÇİN PRITCH'İN TELEFON ETMESİNDEN BERİ İLK KEZ !
RUE DE BAGNEUX
AMOS
BIERE DE METZ
L D'OR
EĞER HÂLÂ NİYETİNİZ VARSA, BU KEZ ELİMİZ GÜÇLÜ GİBİ...
DİNLİYORUZ...
BIERE
SUPERMARKE
BOCK
BUVEZ
CHOKY
DEHORS
GINOUX
68

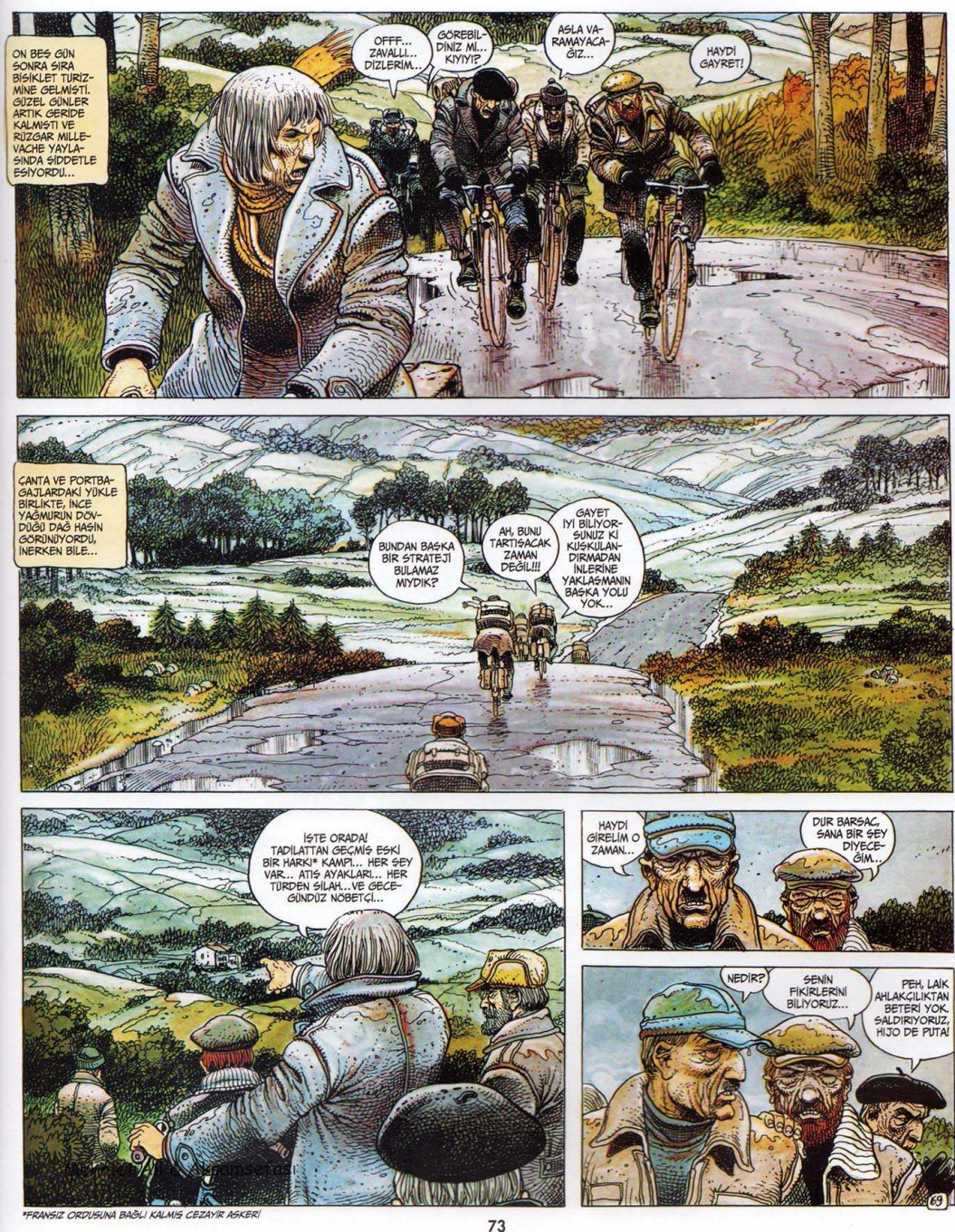

*FRANSIZ ORDUSUNA BAĞLI KALMIŞ CEZAYİR ASKERİ

GELMEK İSTEMİYORSAN, SERBESTSİN, ARKADAŞ...
BEN DE OLAYIN BİR PARÇASIYIM VE ÖLENLERE SAYGI DUYUYORUM... GELİYORUM AMA ÇATIŞMAYA GİRMEYECEĞİM...
İNTİHAR EN REZİL GÜNAHTIR, KOMUTAN BARSAC!
BAKSANA CASTEJON, HEPİMİZİN SİNİRİNİ BOZMAYA BAŞLADIN!!! BURAYA HAÇLI SEFERİNE GELMEDİN... HAYDİ YAYLAN!!!
SAKİN OLUN YOLDAŞLAR! BIRAKIN DA UZUN ZAMANDIR BEKLEDİĞİMİZ SU ANIN TADINI ÇIKARALIM...
EEH... HAKLISIN GALİBA..
KUTLAMAYI BURADA YAPABİLİRİZ... YAĞMUR DURDU...
ZATEN BİSİKLETLERLE DAHA İLERİ GİDEMEYİZ...
HAYDİ, ŞİŞELER ÇIKSIN!
LANET!
HEY, ŞİŞE DEDİK, MÜHİMMAT DEĞİL!
NEYE İÇİYORUZ? GEÇMİŞE Mİ? GELECEĞE Mİ?
ŞİMDİYE, ELİMİZDE BİR TEK O KALDI!
PLOP
70

ŞİMDİYE!!!
HEY, KAZ CİĞERİNİ UZATSANA...
DİKKAT!
İŞTE GELDİLER...
NE YAPIYORSUNUZ BURADA?
HİÇ, PİKNİK YAPIYORUZ GÖRDÜĞÜNÜZ GİBİ!
BURANIN ÖZEL MÜLK OLDUĞUNU BİLMİYOR MUSUNUZ?
EE, HAYIR...
HEMEN TERK EDİN BURAYI!
EE, BAKIN, BU GAZİLER TOPLANTISI...
HEPİMİZ ESKİDEN FRANSA BİSİKLET TURUNDAYDIK...
AA ÖYLE Mİ? ÇOK TUHAF, BENİM DE KAYINBİRADERİM...
BU İHTİYAR EMBESİLLERLE KONUŞMA, JO!

İYİ... TIKINMANIZ BİTİNCE GECE OLMADAN ÇEKİP GİDİYORSUNUZ, TAMAM MI? YOKSA GAZİ OLMANIZA BAKMADAN LASTİKLERİNİZİ PATLATIRIZ...
TEŞEKKÜRLER, BEYLER. TEŞEKKÜRLER...
BAKSANA, İKİ OKUL OKUDUN DİYE BANA UKALALIK TASLAMA, TAMAM MI?
BOŞUNA SİNİRLENME, JO! ELEMANLARIN GİDİP GİTMEDİĞİNİ KONTROL ETMEK İÇİN KULEYE SEN ÇIKACAKSIN...
KIL PAYI KURTARDIK.
EVET... ŞİMDİ İKİNCİ AŞAMAYA GEÇEBİLİRİZ...
ON BEŞ DAKİKAYA KARANLIK ÇÖKECEK...
YEMİN EDİYORUM, AŞAĞIDA BAŞIMIZDA DURAN MORUKLARLA BURADAKİLER ARASINDA GENÇLERE HİÇ YER YOK...
EVET, GERONTOKRASİ BÖYLE BİR ŞEY...
HERKES PLANI ANLADI MI?
MÜKEMMEL ŞEKİLDE, DOSTUM...
İYİ... BEN, SİZ AYRILMIŞSINIZ GİBİ YAPACAĞIM...
CEP FENERLERİYLE KOLAY OLACAK...
İŞTE...
NE BEKLİYORUZ?
HİÇBİR ŞEY, HAYDİ!
72

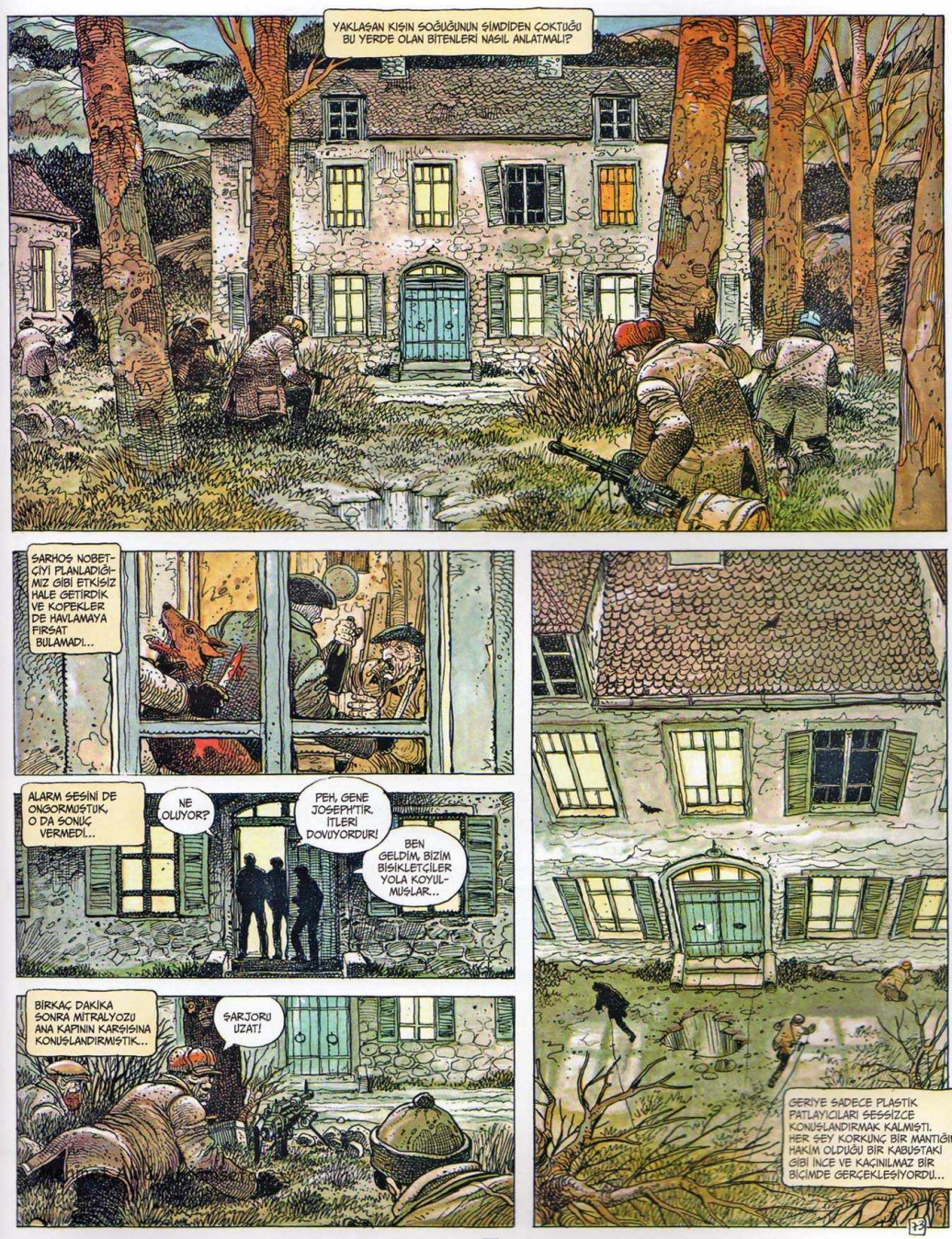
YAKLAŞAN KIŞIN SOĞUĞUNUN ŞİMDİDEN ÇOKTUĞU BU YERDE OLAN BİTENLERİ NASIL ANLATMALI?
ŞARHOŞ NÖBETÇİYİ PLANLADIĞIMIZ GİBİ ETKİSİZ HALE GETİRDİK VE KÖPEKLER DE HAVLAMAYA FIRSAT BULAMADI...
ALARM SESİNİ DE ONGÖRMÜŞTÜK, O DA SONUÇ VERMEDİ...
NE OLUYOR?
PEH, GENE JOSEPH'TİR. İTLERİ DÖVÜYORDUR!
BEN GELDİM, BİZİM BİSİKLETÇİLER YOLA KOYULMUŞLAR...
BİRKAÇ DAKİKA SONRA MİTRALYOZU ANA KAPININ KARŞISINA KONUŞLANDIRMIŞTIK...
ŞARJÖRÜ IZAT!
GERİYE SADECE PLASTİK PATLAYICILARI SESSİZCE KONUŞLANDIRMAK KALMIŞTI. HER ŞEY KORKUNÇ BİR MANTIĞIN HAKİM OLDUĞU BİR KABUSTAKİ GİBİ İNCE VE KAÇINILMAZ BİR BİÇİMDE GERÇEKLEŞİYORDU...

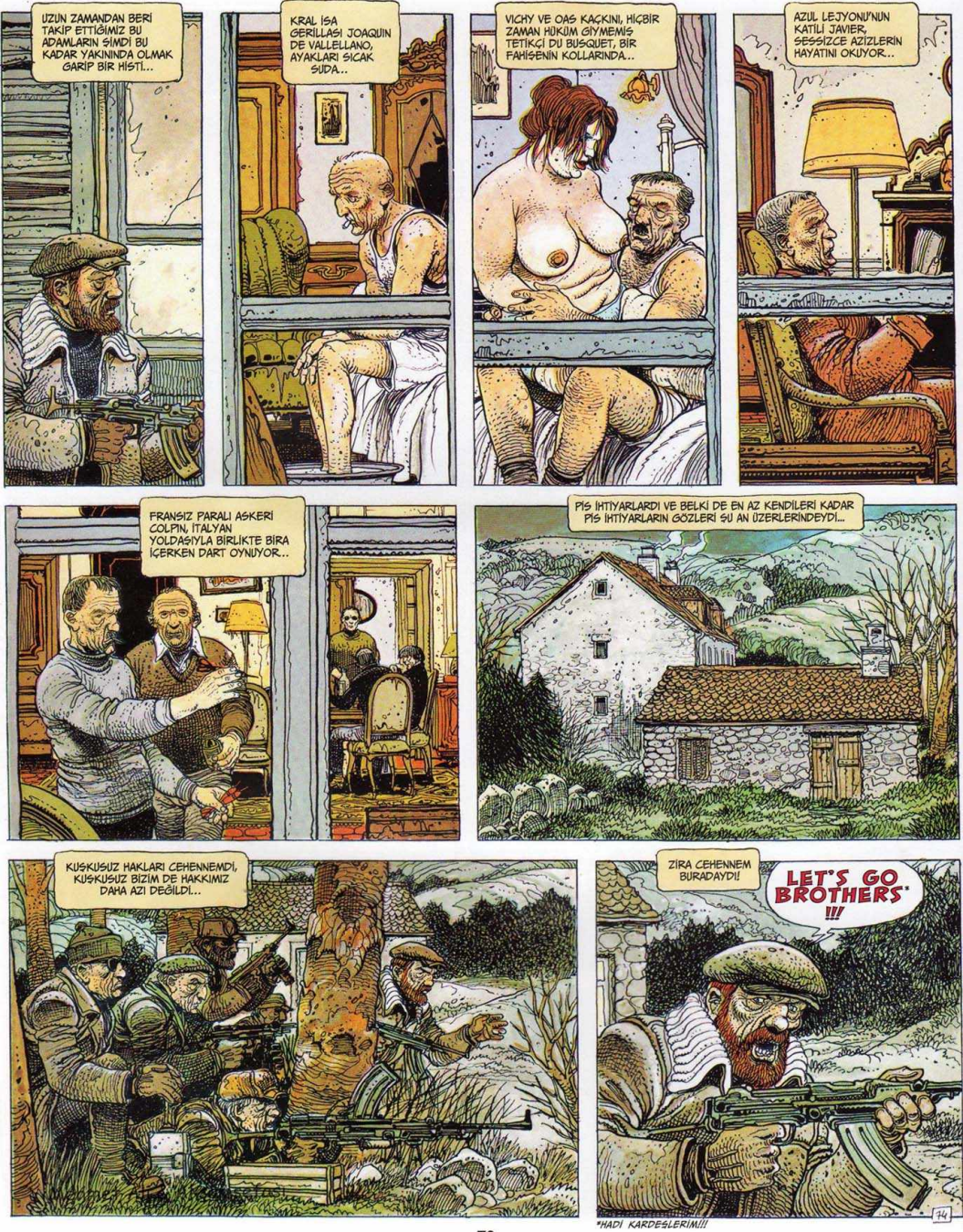

*HADİ KARDEŞLERİM!!!

Mehmet Ali Kasadasefasi

Mehmet Ali & Ahşamsefası

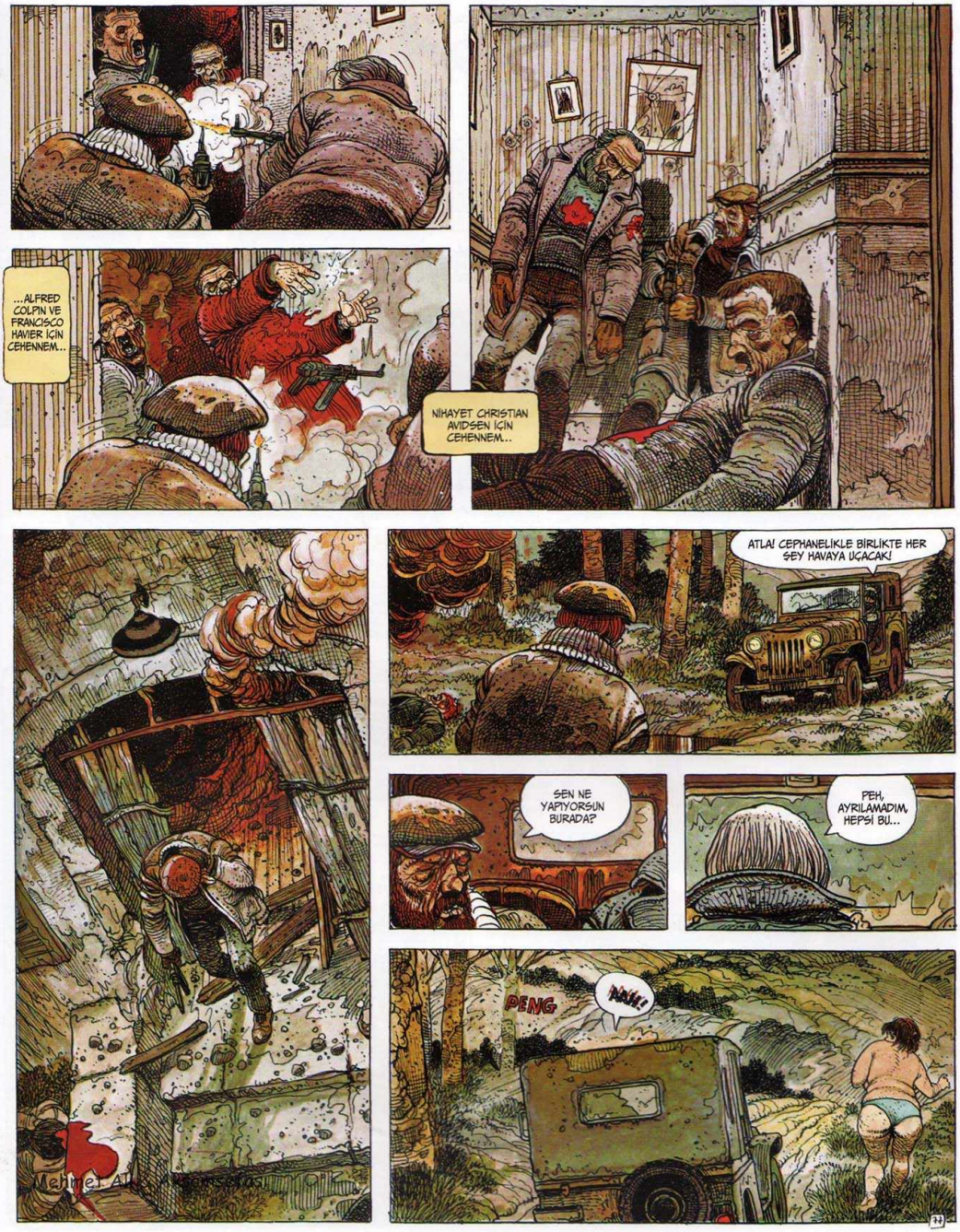
...ALFRED COLPIN VE FRANCISCO HAVIER İÇİN CEHENNEM...
NİHAYET CHRISTIAN AVIDSEN İÇİN CEHENNEM...
ATLA! CEPHANELİKLE BİRLİKTE HER ŞEY HAVAYA UÇACAK!
SEN NE YAPIYORSUN BURADA?
PEH, AYRILAMADIM, HEPSİ BU...
PENG
AAH!

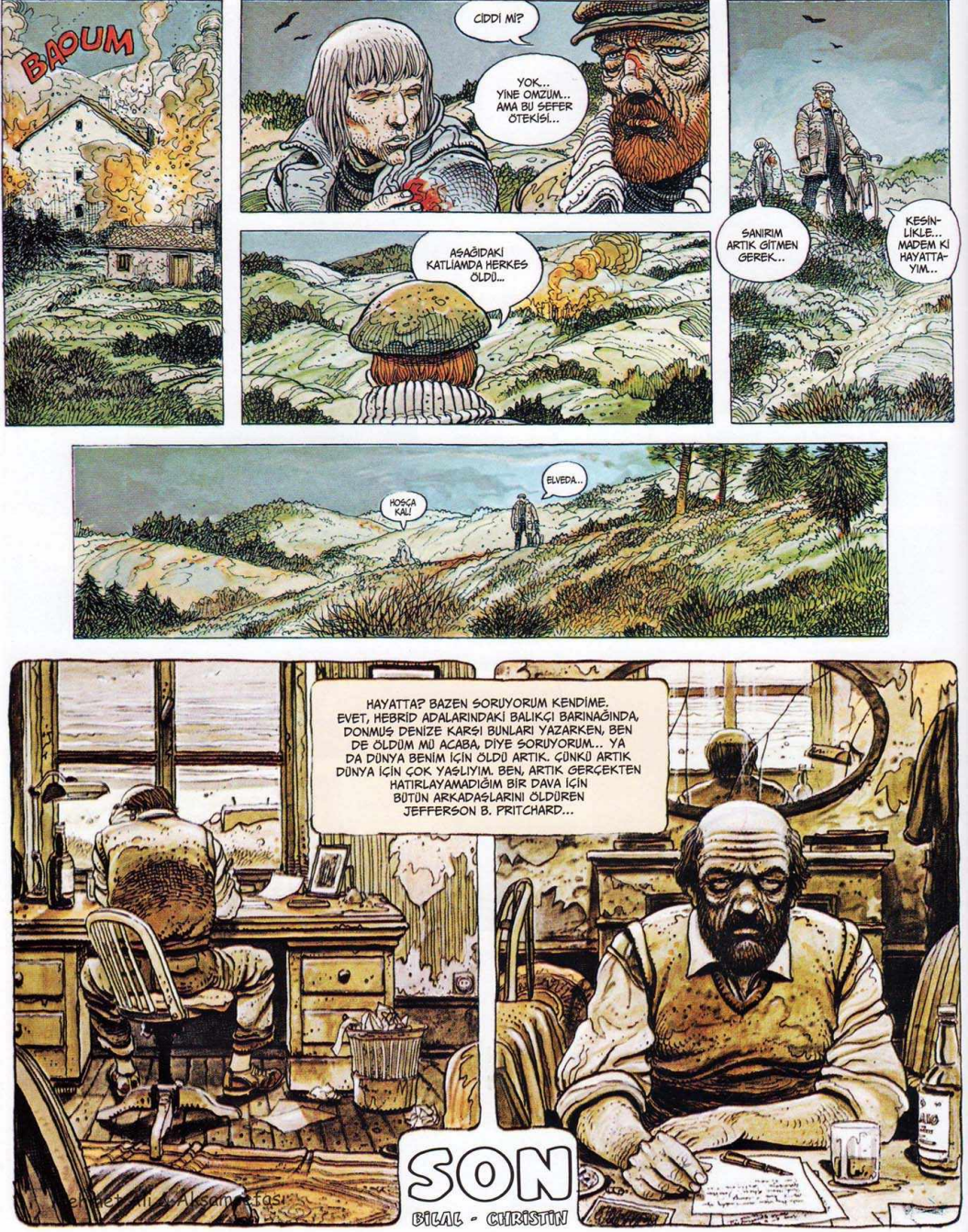
BAOUM
CİDDİ Mİ?
YOK... YİNE OMZUM... AMA BU SEFER ÖTEKİSİ...
AŞAĞIDAKİ KATLİAMDA HERKES ÖLDÜ...
SANIRIM ARTIK GİTMEN GEREK...
KESİNLİKLE... MADEM Kİ HAYATTAYIM...
HOŞÇA KAL!
ELVEDA..
HAYATTA? BAZEN SORUYORUM KENDİME. EVET, HEBRİD ADALARINDAKİ BALIKÇI BARINAĞINDA, DONMUŞ DENİZE KARŞI BUNLARI YAZARKEN, BEN DE ÖLDÜM MÜ ACABA, DİYE SORUYORUM... YA DA DÜNYA BENİM İÇİN ÖLDÜ ARTIK. ÇÜNKÜ ARTIK DÜNYA İÇİN ÇOK YAŞLIYIM. BEN, ARTIK GERÇEKTEN HATIRLAYAMADIĞIM BİR DAVA İÇİN BÜTÜN ARKADAŞLARINI ÖLDÜREN JEFFERSON B. PRITCHARD...
SON
BİLAL - CHRİSTİN

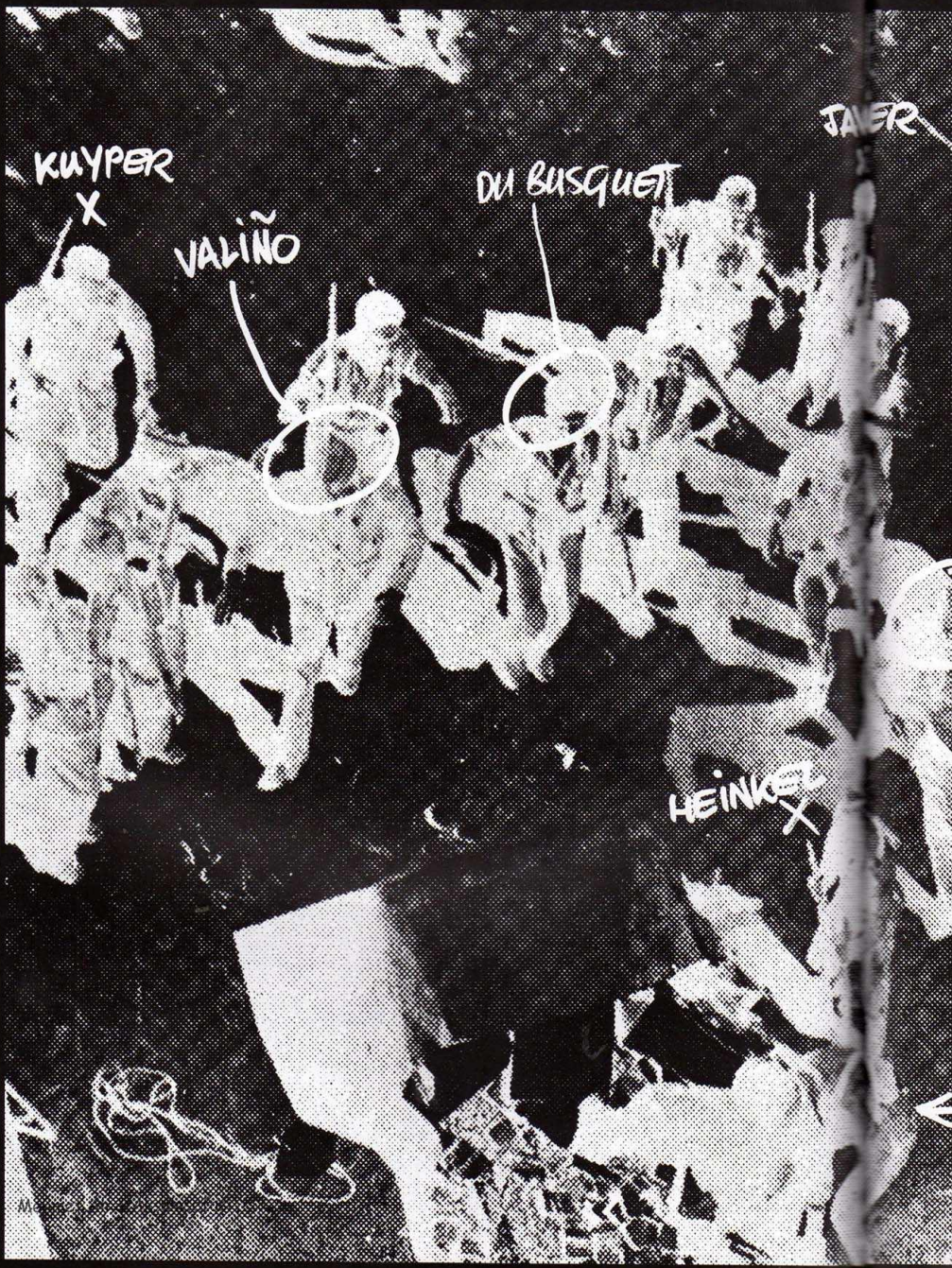
KUYPER
VALIÑO
DU BUSQUET
HEINKEL

JAVIER
COLPIN
DE VALLEJANO
PISCIOTTA
ARAGON

Mehmet Ali & Akşamsefası

MARMARA ÇİZGİ'de
Enki BILAL

CANAVAR DÖRTLEMESİ

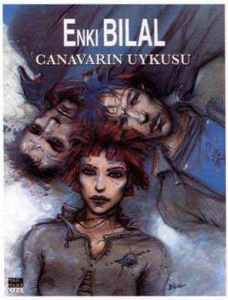

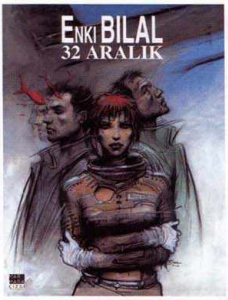

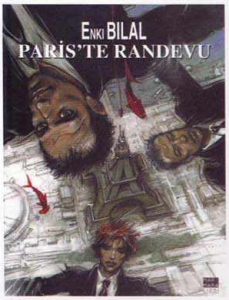

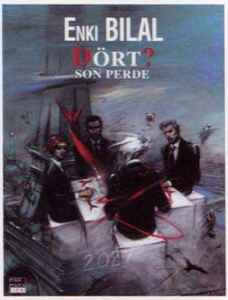

NICOPOL ÜÇLEMESİ

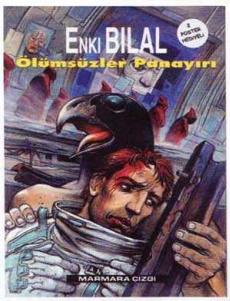

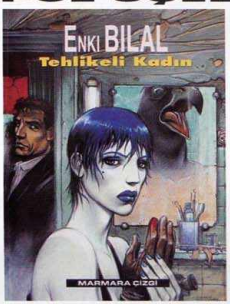

MAHLUKK

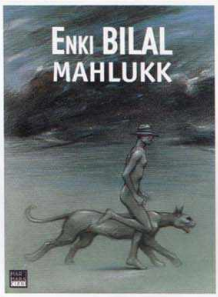

Mehmet Ali & Akşamsefası

MARMARA ÇİZGİ

MAR MARA ÇİZGİ

Enki BILAL

Pierre CHRISTIN

BUGÜNÜN EFSANELERİ

1
Unutulmuşların Gezisi
Mehmet Ali & Akşamsefası

2
Taş Gemi

3
Var Olmayan Kent

Enki BILAL

Pierre CHRISTIN

İspanya kırsalının derinliklerindeki bir köyün tüm halkı canice katledilir. Bu menfur eylem, Franco'nun bir avuç kalmış eski askerlerinden oluşan Kara Tarikat Tugayları adındaki bir terörist grup tarafından üstlenilir. İngiliz gazeteci Pritchard, o adamların İspanya İç Savaşı sırasında çatıştığı düşmanlarla aynı kişiler olduğunu fark eder ve bu katillerin izini sürmek için Uluslararası Tugaylar'dan eski arkadaşlarıyla yeniden temasa geçmeye karar verir. Bu karar, kana susamış azılı katillerin peşinden bütün Avrupa'ya uzanacak kanlı ve ölümcül bir serüvenin başlangıcı olacaktır.

MAR MARA ÇİZGİ

ISBN 978-605-9469-06-7

www.marmaracizgi.com.tr

Mehmet Ali & Akşamsefası